

J.P. MORGAN CORREDORES DE BOLSA SpA

Estados Financieros

31 de marzo de 2024

#### CONTENIDO

Estados intermedios de situación financiera  
Estados intermedios de resultados integrales  
Estados intermedios de cambios en el patrimonio neto  
Estados intermedios de flujos de efectivo  
Notas a los Estados Financieros Intermedios

\$ - Pesos Chilenos  
M\$ - Miles de pesos Chilenos  
US\$ - Dólares Estadounidenses  
UF - Unidades de Fomento

## IDENTIFICACION

|     |                                    |                                     |
|-----|------------------------------------|-------------------------------------|
| 1.1 | R.U.T.                             | 76.109.764-4                        |
| 1.2 | Registro CMF                       | 203                                 |
| 1.3 | Razón Social                       | J.P. Morgan Corredores de Bolsa SpA |
| 1.4 | Representante Legal                | Ogaz Marcelo                        |
| 1.5 | Gerente General                    | Ogaz Marcelo                        |
| 1.6 | Tipo de operación:                 |                                     |
|     | 1. Por cuenta propia y de terceros | 1                                   |
|     | 2. Sólo por cuenta de terceros     |                                     |
| 1.7 | Período que informa                | 31 de marzo de 2024                 |
| 1.8 | Moneda de presentación             | Pesos Chilenos                      |

**J. P.MORGAN CORREDORES DE BOLSA SpA**  
**ESTADOS FINANCIEROS INTERMEDIOS**  
 Al 31 de marzo de 2024

**INDICE**

|  |    |
|--|----|
| ESTADOS DE SITUACIÓN FINANCIERA .....  | 4  |
| ESTADOS DE RESULTADOS INTEGRALES .....   | 5  |
| ESTADOS DE CAMBIOS EN EL PATRIMONIO NETO .....   | 7  |
| ESTADOS DE FLUJOS DE EFECTIVO .....  | 8  |
| NOTAS A LOS ESTADOS FINANCIEROS.....   | 9  |
| NOTA 1 – INFORMACION GENERAL .....   | 9  |
| NOTA 2 - BASES DE PREPARACION .....  | 10 |
| NOTA 3 – RESUMEN DE PRINCIPALES POLITICAS CONTABLES.....                                   | 11 |
| NOTA 4 – GESTION DEL RIESGO FINANCIERO .....   | 18 |
| NOTA 5 - USO DE ESTIMACIONES Y JUICIOS CONTABLES CRITICOS .....                            | 20 |
| NOTA 6 – REAJUSTE Y DIFERENCIA DE CAMBIO.....  | 21 |
| NOTA 7 - EFECTIVO Y EFECTIVO EQUIVALENTE.....  | 21 |
| NOTA 8 – INSTRUMENTOS FINANCIEROS POR CATEGORIA .....                                      | 22 |
| NOTA 9- INSTRUMENTOS FINANCIEROS A VALOR RAZONABLE – CARTERA PROPIA .....                  | 24 |
| NOTA 10- INSTRUMENTOS FINANCIEROS A COSTO AMORTIZADO – CARTERA PROPIA COMPROMETIDA .....   | 27 |
| NOTA 11- INSTRUMENTOS FINANCIEROS A COSTO AMORTIZADO – OPERACIONES DE FINANCIAMIENTO ..... | 28 |
| NOTA 12 – CONTRATOS DE DERIVADOS FINANCIEROS .....   | 31 |
| NOTA 13 – DEUDORES POR INTERMEDIACION .....  | 33 |
| NOTA 14 – CUENTAS POR COBRAR POR OPERACIONES DE CARTERA PROPIA .....                       | 35 |
| NOTA 15 - SALDOS Y TRANSACCIONES CON PARTES RELACIONADAS .....                             | 36 |
| NOTA 16 – OTRAS CUENTAS POR COBRAR .....   | 46 |
| NOTA 17 – OTROS IMPUESTOS POR COBRAR Y PAGAR .....   | 46 |
| NOTA 18 – IMPUESTO A LA RENTA CORRIENTE Y DIFERIDO .....                                   | 47 |
| NOTA 19 – INVERSIONES EN SOCIEDADES .....  | 48 |
| NOTA 20 – INTANGIBLES .....  | 51 |
| NOTA 21 – PROPIEDADES, PLANTA y EQUIPO .....   | 52 |
| NOTA 22 – OTROS ACTIVOS .....  | 55 |
| NOTA 23 – PASIVOS FINANCIEROS A VALOR RAZONABLE.....                                       | 55 |
| NOTA 24 – OBLIGACIONES POR FINANCIAMIENTO .....  | 55 |
| NOTA 25 – OBLIGACIONES CON BANCOS E INSTITUCIONES FINANCIERAS.....                         | 55 |
| NOTA 26 – ACREEDORES POR INTERMEDIACIÓN .....  | 56 |
| NOTA 27 – CUENTAS POR PAGAR POR OPERACIONES DE CARTERA PROPIA .....                        | 57 |
| NOTA 28 – OTRAS CUENTAS POR PAGAR .....  | 58 |
| NOTA 29 – PROVISIONES .....  | 58 |
| NOTA 30 – RESULTADO POR LINEAS DE NEGOCIO.....   | 59 |
| NOTA 31 – REMUNERACIONES Y GASTOS DE PERSONAL .....  | 61 |
| NOTA 32 – GASTOS DE ADMINISTRACION.....  | 61 |
| NOTA 33 – CONTINGENCIAS Y COMPROMISOS .....  | 62 |
| NOTA 34 – PATRIMONIO .....   | 63 |
| NOTA 35 – SANCIONES .....  | 64 |
| NOTA 36 – HECHOS RELEVANTES.....   | 64 |
| NOTA 37 – HECHOS POSTERIORES .....   | 64 |

**J.P. MORGAN CORREDORES DE BOLSA SpA**  
**ESTADOS INTERMEDIOS DE SITUACIÓN FINANCIERA**

Al 31 de marzo de 2024 y al 31 de diciembre de 2023

(Expresado en miles de pesos M\$)

|                             |  | Nota | 31/03/2024        | 31/12/2023        |
|-----------------------------|--|------|-------------------|-------------------|
|                             | <b>ACTIVOS</b>   |      | <b>M\$</b>        | <b>M\$</b>        |
| 11.01.00                    | Efectivo y efectivo equivalente                        | 7    | 29.666.365        | 34.769.893        |
| 11.02.00                    | Instrumentos financieros                               |      | -                 | -                 |
| 11.02.10                    | A valor razonable - Cartera propia disponible          | 9    | -                 | -                 |
| 11.02.11                    | Renta variable (IRV)                                   | 9    | -                 | -                 |
| 11.02.12                    | Renta fija e Intermediación Financiera (IRF e IIF)     | 9    | -                 | -                 |
| 11.02.20                    | A valor razonable - Cartera propia comprometida        |      | -                 | -                 |
| 11.02.21                    | Renta variable   |      | -                 | -                 |
| 11.02.22                    | Renta fija e Intermediación Financiera                 |      | -                 | -                 |
| 11.02.30                    | A valor razonable - Instrumentos financieros derivados |      | -                 | -                 |
| 11.02.40                    | A costo amortizado - Cartera propia disponible         |      | -                 | -                 |
| 11.02.50                    | A costo amortizado - Cartera propia comprometida       | 10   | -                 | -                 |
| 11.02.60                    | A costo amortizado - Operaciones de financiamiento     | 11   | -                 | -                 |
| 11.02.61                    | Operaciones de compra con retroventa sobre IRV         | 11   | -                 | -                 |
| 11.02.62                    | Operaciones de compra con retroventa sobre IRF e IIF   | 11   | -                 | -                 |
| 11.02.63                    | Otras  | 11   | -                 | -                 |
| 11.03.00                    | Deudores por intermediación                            | 13   | 49.802.195        | 19.471.493        |
| 11.04.00                    | Cuentas por cobrar por operaciones de cartera propia   | 14   | -                 | -                 |
| 11.05.00                    | Cuentas por cobrar a partes relacionadas               | 15   | 2.068.326         | 331.532           |
| 11.06.00                    | Otras cuentas por cobrar                               | 16   | 217.209           | 59.003            |
| 11.07.00                    | Impuestos por cobrar                                   | 17   | -                 | -                 |
| 11.08.00                    | Impuestos diferidos                                    | 18   | 1.114.100         | 1.220.180         |
| 11.09.00                    | Inversiones en sociedades                              | 19   | 3.439.188         | 3.414.226         |
| 11.10.00                    | Intangibles  | 20   | -                 | -                 |
| 11.11.00                    | Propiedades, planta y equipo                           | 21   | 70.143            | 74.352            |
| 11.12.00                    | Otros activos  | 22   | 10.225.849        | 4.770.901         |
| <b>10.00.00</b>             | <b>Total activos</b>                                   |      | <b>96.603.375</b> | <b>64.111.580</b> |
| <b>PASIVOS Y PATRIMONIO</b> |  |      |                   |                   |
| <b>Pasivos</b>              |  |      |                   |                   |
| 21.01.00                    | Pasivos financieros                                    |      | 51.925            | -                 |
| 21.01.10                    | A valor razonable                                      | 23   | 51.925            | -                 |
| 21.01.20                    | A valor razonable - Instrumentos financieros derivados | 23   | -                 | -                 |
| 21.01.30                    | Obligaciones por financiamiento                        | 24   | -                 | -                 |
| 21.01.31                    | Operaciones de venta con retrocompra sobre IRV         | 24   | -                 | -                 |
| 21.01.32                    | Operaciones de venta con retrocompra sobre IRF e IIF   | 24   | -                 | -                 |
| 21.01.33                    | Otras  | 24   | -                 | -                 |
| 21.01.40                    | Obligaciones con bancos e instituciones financieras    | 25   | -                 | -                 |
| 21.02.00                    | Acreedores por intermediación                          | 26   | 49.719.615        | 19.429.508        |
| 21.03.00                    | Cuentas por pagar por operaciones de cartera propia    | 27   | 51.714            | -                 |
| 21.04.00                    | Cuentas por pagar a partes relacionadas                | 15   | 1.679.239         | -                 |
| 21.05.00                    | Otras cuentas por pagar                                | 28   | 24.883            | 18.959            |
| 21.06.00                    | Provisiones  | 29   | 557.437           | 804.407           |
| 21.07.00                    | Impuestos por pagar                                    | 17   | 37.881            | 64.993            |
| 21.08.00                    | Impuestos diferidos                                    | 18   | 500.905           | 481.313           |
| 21.09.00                    | Otros pasivos  |      | 85.077            | 74.363            |
| <b>21.00.00</b>             | <b>Total pasivos</b>                                   |      | <b>52.708.676</b> | <b>20.873.543</b> |
| <b>Patrimonio</b>           |  |      |                   |                   |
| 22.01.00                    | Capital  | 34   | 25.209.200        | 25.209.200        |
| 22.02.00                    | Reservas   | 34   | 1.319.552         | 1.301.328         |
| 22.03.00                    | Resultados acumulados                                  | 34   | 16.727.509        | 14.250.474        |
| 22.04.00                    | Resultado del ejercicio                                | 34   | 638.438           | 2.477.035         |
| 22.05.00                    | Dividendos provisorios o participaciones               | 34   | -                 | -                 |
| <b>22.00.00</b>             | <b>Total patrimonio</b>                                |      | <b>43.894.699</b> | <b>43.238.037</b> |
| <b>20.00.00</b>             | <b>TOTAL PASIVOS Y PATRIMONIO</b>                      |      | <b>96.603.375</b> | <b>64.111.580</b> |

Las notas adjuntas forman parte integral de estos estados financieros intermedios.

**J.P. MORGAN CORREDORES DE BOLSA SpA**  
**ESTADOS INTERMEDIOS DE RESULTADOS INTEGRALES**

Por los ejercicios terminados al 31 de marzo de 2024 y 2023  
(Expresado en miles de pesos M\$)

|  |  | 31/03/2024       | 31/03/2023       |
|--|--|------------------|------------------|
|  |  | M\$              | M\$              |
| <b>Resultado por intermediación</b>                |  |                  |                  |
| 30.10.01   | Comisiones por operaciones bursátiles                    | 30               | 655.889          |
| 30.10.02   | Comisiones por operaciones extra bursátiles              | -                | -                |
| 30.10.03   | Gastos por comisiones y servicios                        | 30               | (360.970)        |
| 30.10.04   | Otras comisiones   | -                | -                |
| <b>30.10.00</b>                                    | <b>Total resultado por intermediación</b>                | <b>294.919</b>   | <b>100.680</b>   |
| <b>Ingresos por servicios</b>                      |  |                  |                  |
| 30.20.01   | Ingresos por administración de cartera                   | -                | -                |
| 30.20.02   | Ingresos por custodia de valores                         | -                | -                |
| 30.20.03   | Ingresos por asesorías financieras                       | -                | -                |
| 30.20.04   | Otros ingresos por servicios                             | 15               | 686.082          |
| <b>30.20.00</b>                                    | <b>Total ingresos por servicios</b>                      | <b>686.082</b>   | <b>625.852</b>   |
| <b>Resultado por instrumentos financieros</b>      |  |                  |                  |
| 30.30.01   | A valor razonable  | 30               | (237)            |
| 30.30.02   | A valor razonable - Instrumentos financieros derivados   | -                | -                |
| 30.30.03   | A costo amortizado                                       | 30               | 483.156          |
| 30.30.04   | A costo amortizado - Operaciones de financiamiento       | -                | -                |
| <b>30.30.00</b>                                    | <b>Total ingresos por Instrumentos</b>                   | <b>482.919</b>   | <b>571.044</b>   |
| <b>Resultado por operaciones de financiamiento</b> |  |                  |                  |
| 30.40.01   | Gastos por financiamiento                                | 30               | (7.560)          |
| 30.40.02   | Otros gastos financieros                                 | -                | -                |
| <b>30.40.00</b>                                    | <b>Total resultado por operaciones de financiamiento</b> | <b>(7.560)</b>   | <b>(2.877)</b>   |
| <b>Gastos de administración y comercialización</b> |  |                  |                  |
| 30.50.01   | Remuneraciones y gastos del personal                     | 31               | (299.617)        |
| 30.50.02   | Gastos de comercialización                               | -                | -                |
| 30.50.03   | Gastos de administración                                 | 32               | (620.910)        |
| <b>30.50.00</b>                                    | <b>Total gastos de administración y comercialización</b> | <b>(920.527)</b> | <b>(941.410)</b> |
| <b>Otros resultados</b>                            |  |                  |                  |
| 30.60.01   | Reajuste y diferencia de cambio                          | 6                | 221.537          |
| 30.60.02   | Resultado de inversiones en sociedades                   | -                | -                |
| 30.60.03   | Otros ingresos (gastos)                                  | -                | -                |
| <b>30.60.00</b>                                    | <b>Total otros resultados</b>                            | <b>221.537</b>   | <b>(42.977)</b>  |
| <b>30.70.00</b>                                    | <b>Resultado antes de impuesto a la renta</b>            | <b>757.370</b>   | <b>310.312</b>   |
| <b>30.80.00</b>                                    | <b>Impuesto a la renta</b>                               | <b>18</b>        | <b>(118.932)</b> |
| <b>30.00.00</b>                                    | <b>UTILIDAD DEL EJERCICIO</b>                            | <b>638.438</b>   | <b>386.605</b>   |

Las notas adjuntas forman parte integral de estos estados financieros intermedios.

**J.P. MORGAN CORREDORES DE BOLSA SpA**  
**ESTADOS INTERMEDIOS DE OTROS RESULTADOS INTEGRALES**

Por los ejercicios terminados al 31 de marzo de 2024 y 2023  
(Expresado en miles de pesos M\$)

|  | 31/03/2024     | 31/03/2024     |
|--|----------------|----------------|
|  | M\$            | M\$            |
| <b>30.00.00 UTILIDAD (PERDIDA) DEL EJERCICIO</b>                                   | <b>638.438</b> | <b>386.605</b> |
| Ingresos (gastos) registrados con abono (cargo) a patrimonio                       |                |                |
| 31.10.00 Revalorización de propiedades, planta y equipo                            | -              | -              |
| 31.20.00 Activos financieros a valor razonable por patrimonio                      | 18.224         | -              |
| 31.30.00 Participación de otros resultados integrales de inversiones en sociedades | -              | -              |
| 31.40.00 Otros ingresos (gastos) registrados con abono (cargo) a patrimonio        | -              | -              |
| 31.50.00 Impuesto a la renta de otros resultados integrales                        | -              | -              |
| <b>31.00.00 Total ingresos (gastos) con abono (cargo) a patrimonio</b>             | <b>18.224</b>  | <b>-</b>       |
| <b>32.00.00 TOTAL RESULTADOS INTEGRALES DEL EJERCICIO</b>                          | <b>656.662</b> | <b>386.605</b> |

Las notas adjuntas forman parte integral de estos estados financieros intermedios.

**J.P. MORGAN CORREDORES DE BOLSA SpA**  
**ESTADOS INTERMEDIOS DE CAMBIOS EN EL PATRIMONIO NETO**

Por los ejercicios terminandos al 31 de marzo de 2024 y 2023  
(Expresado en miles de pesos M\$)

| Estado de cambios en el patrimonio                                    | Capital           | Reservas   |  |          | Resultado Acumulado | Resultado del Ejercicio | Dividendos | Total             |
|---|-------------------|--|--|----------|---------------------|-------------------------|------------|-------------------|
|   |                   | Activos financieros a valor razonable por patrimonio | Revaloración propiedades, planta y equipos | Otras    |                     |                         |            |                   |
|   |                   | M\$  | M\$  | M\$      |                     |                         |            |                   |
| Saldo inicial al 01 de enero de 2024                                  | 25.209.200        | 1.301.328  | -  | -        | 14.250.474          | 2.477.035               | -          | 43.238.037        |
| Aumento (disminución) de capital                                      | -                 | -  | -  | -        | -                   | -                       | -          | -                 |
| Resultados integrales del ejercicio                                   | -                 | 18.224   | -  | -        | -                   | 638.438                 | -          | 656.662           |
| Total de ingresos (gastos) registrados con abono (cargo) a patrimonio | -                 | 18.224   | -  | -        | -                   | -                       | -          | 18.224            |
| Utilidad (pérdida) del ejercicio                                      | -                 | -  | -  | -        | -                   | 638.438                 | -          | 638.438           |
| Transferencias a resultados acumulados                                | -                 | -  | -  | -        | 2.477.035           | (2.477.035)             | -          | -                 |
| Dividendos o participaciones distribuidos                             | -                 | -  | -  | -        | -                   | -                       | -          | -                 |
| Otros ajustes a patrimonio  | -                 | -  | -  | -        | -                   | -                       | -          | -                 |
| <b>Saldo final al 31 de marzo de 2024</b>                             | <b>25.209.200</b> | <b>1.319.552</b>                                     | <b>-</b>                                   | <b>-</b> | <b>16.727.509</b>   | <b>638.438</b>          | <b>-</b>   | <b>43.894.699</b> |

| Estado de cambios en el patrimonio                                    | Capital           | Reservas   |  |          | Resultado Acumulado | Resultado del Ejercicio | Dividendos | Total             |
|---|-------------------|--|--|----------|---------------------|-------------------------|------------|-------------------|
|   |                   | Activos financieros a valor razonable por patrimonio | Revaloración propiedades, planta y equipos | Otras    |                     |                         |            |                   |
|   |                   | M\$  | M\$  | M\$      |                     |                         |            |                   |
| Saldo inicial al 01 de enero de 2023                                  | 25.209.200        | 108.926  | -  | -        | 10.996.105          | 3.254.369               | -          | 39.568.600        |
| Aumento (disminución) de capital                                      | -                 | -  | -  | -        | -                   | -                       | -          | -                 |
| Resultados integrales del ejercicio                                   | -                 | 1.192.402  | -  | -        | -                   | 2.477.035               | -          | 3.669.437         |
| Total de ingresos (gastos) registrados con abono (cargo) a patrimonio | -                 | 1.192.402  | -  | -        | -                   | -                       | -          | 1.192.402         |
| Utilidad (pérdida) del ejercicio                                      | -                 | -  | -  | -        | -                   | 2.477.035               | -          | 2.477.035         |
| Transferencias a resultados acumulados                                | -                 | -  | -  | -        | 3.254.369           | (3.254.369)             | -          | -                 |
| Dividendos o participaciones distribuidos                             | -                 | -  | -  | -        | -                   | -                       | -          | -                 |
| Otros ajustes a patrimonio  | -                 | -  | -  | -        | -                   | -                       | -          | -                 |
| <b>Saldo final al 31 de diciembre de 2023</b>                         | <b>25.209.200</b> | <b>1.301.328</b>                                     | <b>-</b>                                   | <b>-</b> | <b>14.250.474</b>   | <b>2.477.035</b>        | <b>-</b>   | <b>43.238.037</b> |

**J.P. MORGAN CORREDORES DE BOLSA SpA**  
**ESTADOS INTERMEDIOS DE FLUJOS DE EFECTIVO**  
**MÉTODO DIRECTO**

Por los ejercicios terminados al 31 de marzo de 2024 y 2023  
(Expresado en miles de pesos M\$)

|   | 31/03/2024         | 31/03/2023         |
|---|--------------------|--------------------|
| <b>FLUJO NETO ORIGINADO POR ACTIVIDADES DE LA OPERACION</b>                               |                    |                    |
| Comisiones recaudadas (pagadas)   | 655.889            | 456.265            |
| Ingreso (egreso) neto por cuentas de clientes   | -                  | -                  |
| Ingreso (egreso) neto por instrumentos financieros a valor razonable                      | (237)              | (12.745)           |
| Ingreso (egreso) neto por instrumentos financieros derivados                              | -                  | -                  |
| Ingreso (egreso) neto por instrumentos financieros a costo amortizado                     | 483.156            | 583.789            |
| Ingreso (egreso) neto por asesorías financieras, administración de cartera y custodia     | 686.082            | 625.852            |
| Gastos de administración y comercialización pagados                                       | (1.281.497)        | (1.296.995)        |
| Impuestos pagados   | (360.458)          | (749.964)          |
| Otros ingresos (egresos) netos por actividades de la operación                            | (5.500.440)        | (1.878.687)        |
| <b>Flujo neto originado por actividades de la operación</b>                               | <b>(5.317.505)</b> | <b>(2.272.485)</b> |
| <br><b>FLUJO NETO ORIGINADO POR ACTIVIDADES DE FINANCIAMIENTO</b>                         |                    |                    |
| Ingreso (egreso) neto por pasivos financieros   | -                  | -                  |
| Ingreso (egreso) neto por financiamiento de partes relacionadas                           | -                  | -                  |
| Aumentos de capital   | -                  | -                  |
| Reparto de utilidades y de capital  | -                  | -                  |
| Otros ingresos (egresos) netos por actividades de financiamiento                          | (7.560)            | (2.877)            |
| <b>Flujo neto originado por actividades de financiamiento</b>                             | <b>(7.560)</b>     | <b>(2.877)</b>     |
| <br><b>FLUJO NETO ORIGINADO POR ACTIVIDADES DE INVERSION</b>                              |                    |                    |
| Ingresos por ventas de propiedades, planta y equipo                                       | -                  | -                  |
| Ingresos por ventas de inversiones en sociedades  | -                  | -                  |
| Dividendos y otros ingresos percibidos de inversiones en sociedades                       | -                  | -                  |
| Incorporación de propiedades, planta y equipo   | -                  | -                  |
| Inversiones en sociedades   | -                  | -                  |
| Otros ingresos (egresos) netos de inversión   | -                  | -                  |
| <b>Flujo neto originado por actividades de inversión</b>                                  | <b>-</b>           | <b>-</b>           |
| <br><b>Flujo neto total positivo (negativo) del período</b>                               | <b>(5.325.065)</b> | <b>(2.275.362)</b> |
| <b>Efecto de la variación por tipo de cambio sobre el efectivo y efectivo equivalente</b> | <b>221.537</b>     | <b>(42.977)</b>    |
| <br><b>VARIACION NETA DEL EFECTIVO Y EFECTIVO EQUIVALENTE</b>                             | <b>(5.103.528)</b> | <b>(2.318.339)</b> |
| <br><b>SALDO INICIAL DE EFECTIVO Y EFECTIVO EQUIVALENTE</b>                               | <b>34.769.893</b>  | <b>27.820.346</b>  |
| <br><b>SALDO FINAL DE EFECTIVO Y EFECTIVO EQUIVALENTE</b>                                 | <b>29.666.365</b>  | <b>25.502.007</b>  |

Las notas adjuntas forman parte integral de estos estados financieros intermedios.



**J.P. MORGAN CORREDORES DE BOLSA SpA**  
**NOTAS A LOS ESTADOS FINANCIEROS INTERMEDIOS**  
 Al 31 de marzo de 2024 y 31 de diciembre de 2023

**NOTA 1 – INFORMACION GENERAL**

J.P. Morgan Corredores de Bolsa SpA se constituyó mediante escritura pública de fecha 2 de agosto de 2010, bajo la razón social de “J.P. Morgan Corredores de Bolsa SpA” otorgada ante Notario Público de Santiago don José Musalem Saffie Supery un extracto de ella fue inscrito bajo el repertorio 10.057/2010 y fue publicado en diario oficial N° 39.730 de fecha 7 de agosto de 2010.

La Corredora se encuentra inscrita bajo el número de RUT 76.109.764-4, a través de aportes en efectivo por un monto ascendente a M\$ 9.068.418 y mediante el aporte de una acción de la Bolsa de Comercio de Santiago por M\$ 1.631.582, cuyo valor justo a la fecha de aporte ascendía a M\$ 2.000.000. La Corredora se constituyó bajo la modalidad de “Sociedad por acciones” siendo el único accionista Inversiones J.P. Morgan Limitada quien posee el 100% de las acciones. A su vez Inversiones J.P. Morgan Limitada es filial de J.P. Morgan Chase Bank & Co., banco con domicilio en Estados Unidos de Norteamérica.

J.P. Morgan Corredores de Bolsa SpA tiene por objeto efectuar operaciones de intermediación, corretaje y transacciones de valores, por cuenta propia o ajena, con el ánimo de transferir derechos sobre los mismos y las actividades complementarias que le sean autorizadas por la Comisión para el Mercado Financiero para lo cual podrá ejecutar todos los actos y celebrar todos los contratos y operaciones propias de los intermediarios de valores de acuerdo con las normas vigentes en el futuro.

El domicilio legal de la Corredora está ubicado en Av. Apoquindo 2827 Oficina 1301, comuna de Las Condes. Chile. La administración de J.P. Morgan Corredores de Bolsa SpA está a cargo de Inversiones J.P. Morgan Limitada a través de quien esta Corredora designe para tal efecto.

El grupo económico al cual pertenece J.P. Morgan Corredora de Bolsa SpA.

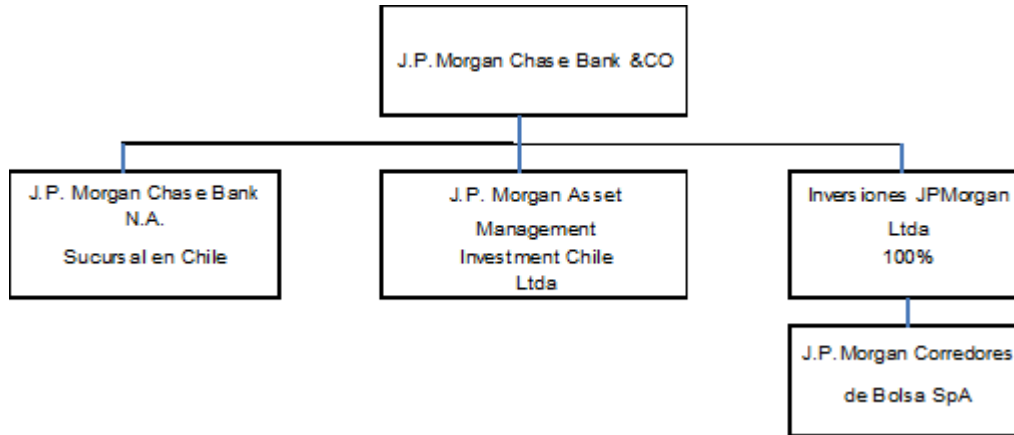

J.P. Morgan Corredores SpA es propiedad 100% de Inversiones J.P. Morgan Chile Ltda., la cual pertenece al grupo J.P. Morgan en Chile, cuya matriz final está ubicada en Estados Unidos de América.

**J.P. MORGAN CORREDORES DE BOLSA SpA**  
**NOTAS A LOS ESTADOS FINANCIEROS**  
 Al 31 de marzo de 2024 y 31 de diciembre de 2023

Nuestros Estados Financieros son auditados por PricewaterhouseCoopers Consultores Auditores Ltda, identificada con RUT 81.513.400-1 e inscrita en el Registro de Auditores bajo el N°008 de la Comisión para el Mercado Financiero.

Al 31 de marzo de 2024, J.P. Morgan Corredores de Bolsa SpA, mantiene sus operaciones de intermediación, Corretaje, transacciones de valores, asesorías financieras. etc.

| Negocios/ servicios por cuenta de terceros | 31/03/2024               | 31/03/2024            |
|--|--------------------------|-----------------------|
|  | Clientes no relacionados | Clientes relacionados |
| Compra y Venta de Renta Variable           | 2.442                    | 2                     |
| Asesorías Financieras                      | -                        | -                     |

| Negocios/ servicios por cuenta de terceros | 31/12/2023               | 31/12/2023            |
|--|--------------------------|-----------------------|
|  | Clientes no relacionados | Clientes relacionados |
| Compra y Venta de Renta Variable           | 2.256                    | 3                     |
| Asesorías Financieras                      | -                        | -                     |

#### Descripción de Principales Negocios

Compra y Venta de Renta Variable: Corresponde a operaciones de Compra y Venta de acciones con clientes, obteniendo ingresos vía comisiones cobradas a clientes.

Asesorías Financieras: Corresponde a ingresos percibidos por concepto de asesorías en emisión de acciones, entre otros.

#### **NOTA 2 - BASES DE PREPARACION**

a) Declaración de cumplimiento con las Normas Internacionales de Información Financiera

Los presentes estados financieros se presentan en miles de pesos chilenos y han sido preparados de acuerdo con Normas Internacionales de Información Financiera (NIIF) emitidas por el consejo de Normas Internacionales de Contabilidad (IASB) y por la Circular N° 1992 emitida el 24 de noviembre de 2010 por la Comisión para el Mercado Financiero.

Los presentes estados financieros comprenden los estados de situación financiera al 31 de marzo de 2024 y 2023, los Estados de resultados integrales, de cambios en patrimonio neto y de flujos de efectivo por los periodos terminados al 31 de marzo de 2024 y 31 de diciembre 2022.

b) Moneda funcional y de presentación

La moneda funcional de J.P. Morgan Corredores de Bolsa SpA es el peso chileno, que corresponde a la moneda del entorno económico principal en el que opera.

Esta moneda es la que principalmente influye en la determinación de los precios de venta de sus productos financieros, los costos de suministrar tales productos, la generación de los fondos de financiamiento, y en la cual las fuerzas competitivas y aspectos regulatorios, determinan dichos precios.

**J.P. MORGAN CORREDORES DE BOLSA SpA**  
**NOTAS A LOS ESTADOS FINANCIEROS**  
Al 31 de marzo de 2024 y 31 de diciembre de 2023

c) Segmentos

J.P. Morgan Corredores de Bolsa SpA opera principalmente en el segmento compra y venta de acciones y asesoramiento financiero.

d) Hipótesis de empresa en marcha

A la fecha de presentación de los presentes estados financieros, la Administración de J.P. Morgan Corredores de Bolsa SpA estima que la Corredora no tiene incertidumbres significativas o indicadores que pudieran afectar la hipótesis de empresa en marcha.

e) Reclasificaciones significativas

A la fecha de presentación de los presentes estados financieros, la Administración de J.P. Morgan Corredores de Bolsa SpA no ha efectuado reclasificaciones significativas.

**NOTA 3 – RESUMEN DE PRINCIPALES POLITICAS CONTABLES**

a) Declaración de cumplimiento con las Normas Internacionales de Información Financiera

Los presentes estados financieros se presentan en miles de pesos chilenos y han sido preparados de acuerdo con Normas Internacionales de Información Financiera (NIIF) emitidas por International Accounting Standards Board (IASB) y por la Circular N° 1992 emitida el 24 de noviembre de 2010 por la Comisión para el Mercado Financiero.

Los presentes estados financieros comprenden los estados de situación financiera al 31 de diciembre de 2023 y 2022, los Estados de resultados integrales, de cambios en patrimonio neto y de flujos de efectivo por los periodos terminados al 31 de diciembre de 2023 y 31 de diciembre 2022.

b) Moneda funcional y de presentación

La moneda funcional de J.P. Morgan Corredores de Bolsa SpA es el peso chileno, que corresponde a la moneda del entorno económico principal en el que opera.

Esta moneda es la que principalmente influye en la determinación de los precios de venta de sus productos financieros, los costos de suministrar tales productos, la generación de los fondos de financiamiento, y en la cual las fuerzas competitivas y aspectos regulatorios, determinan dichos precios.

c) Segmentos

J.P. Morgan Corredores de Bolsa SpA opera principalmente en el segmento compra y venta de acciones y asesoramiento financiero.

d) Hipótesis de empresa en marcha

A la fecha de presentación de los presentes estados financieros, la Administración de J.P. Morgan Corredores de Bolsa SpA estima que la Corredora no tiene incertidumbres significativas o indicadores que pudieran afectar la hipótesis de empresa en marcha.

**J.P. MORGAN CORREDORES DE BOLSA SpA**  
**NOTAS A LOS ESTADOS FINANCIEROS**  
Al 31 de marzo de 2024 y 31 de diciembre de 2023

e) Reclasificaciones significativas

A la fecha de presentación de los presentes estados financieros, la Administración de J.P. Morgan Corredores de Bolsa SpA no ha efectuado reclasificaciones significativas.

**NOTA 3 – RESUMEN DE PRINCIPALES POLITICAS CONTABLES**

**a) Normas, interpretaciones y enmiendas obligatorias por primera vez para los ejercicios financieros iniciados el 1 de enero de 2023.**

NIIF 17 “Contratos de Seguros”. Publicada en mayo de 2017, reemplaza a la actual NIIF 4. La NIIF 17 cambiará principalmente la contabilidad para todas las entidades que emitan contratos de seguros y contratos de inversión con características de participación discrecional. La norma se aplica a los períodos anuales que comiencen a partir del 1 de enero de 2023.

Enmiendas a la NIC 1 "Presentación de estados financieros" y NIC 8 “Políticas Contables, Cambios en las Estimaciones Contables y Errores”, publicada en febrero de 2021. Las modificaciones tienen como objetivo mejorar las revelaciones de políticas contables y ayudar a los usuarios de los estados financieros a distinguir entre cambios en las estimaciones contables y cambios en las políticas contables. Esta norma debe ser aplicada a los períodos anuales que comiencen a partir del 1 de enero de 2023.

Enmienda a la NIC 12 - Impuestos diferidos relacionados con activos y pasivos que surgen de una sola transacción. Publicada en mayo de 2021, esta modificación requiere que las empresas reconozcan impuestos diferidos sobre transacciones que, en el reconocimiento inicial, dan lugar a montos iguales de diferencias temporarias imponibles y deducibles. Esta norma debe ser aplicada a los períodos anuales que comiencen a partir del 1 de enero de 2023.

Enmienda a la NIC 12 “Impuestos a las ganancias” sobre reforma fiscal internacional – reglas del modelo del pilar dos. Publicada en mayo de 2023, esta enmienda brinda a las empresas una exención temporal de la contabilidad de los impuestos diferidos derivados de la reforma fiscal internacional de la Organización para la Cooperación y el Desarrollo Económicos (OCDE). Las enmiendas también introducen requisitos de divulgación específicos para las empresas afectadas. Esta norma debe ser aplicada a los períodos anuales que comiencen a partir del 1 de enero de 2023.

Enmienda a la NIC 1 "Presentación de estados financieros" sobre clasificación de pasivos ". Esta enmienda, aclara que los pasivos se clasifican como corrientes o no corrientes dependiendo de los derechos que existan al cierre del período de reporte. La clasificación no se ve afectada por las expectativas de la entidad o los eventos posteriores a la fecha del informe (por ejemplo, la recepción de una renuncia o un incumplimiento del pacto). La enmienda también aclara lo que significa la NIC 1 cuando se refiere a la "liquidación" de un pasivo. La enmienda deberá aplicarse retrospectivamente de acuerdo con NIC 8. Fecha efectiva de aplicación inicial 1 de enero de 2023.

Enmienda a NIIF 17 - Aplicación inicial de NIIF 17 y NIIF 9 Información comparativa. Esta modificación es una modificación de alcance limitado a los requisitos de transición de la NIIF 17, Contratos de seguro, que proporciona a las aseguradoras una opción destinada a mejorar la utilidad de la información para los inversores sobre la aplicación inicial de la nueva Norma.

**J.P. MORGAN CORREDORES DE BOLSA SpA**  
**NOTAS A LOS ESTADOS FINANCIEROS**

Al 31 de marzo de 2024 y 31 de diciembre de 2023

La modificación se relaciona únicamente con la transición de las aseguradoras a la nueva Norma, no afecta a ningún otro requisito de la NIIF 17.

La adopción de las normas, enmiendas e interpretaciones antes descritas, no tienen un impacto significativo en los estados financieros de la Sociedad.

**b) Normas, interpretaciones y enmiendas emitidas, cuya aplicación aún no es obligatoria, para las cuales no se ha efectuado adopción anticipada.**

| Normas e interpretaciones   | Obligatoria para ejercicios iniciados a partir de |
|---|---|
| Enmienda a la NIC 1 “Pasivos no corrientes con covenants”. Publicada en enero de 2022, la enmienda tiene como objetivo mejorar la información que una entidad entrega cuando los plazos de pago de sus pasivos pueden ser diferidos dependiendo del cumplimiento de covenants dentro de los doce meses posteriores a la fecha de emisión de los estados financieros.  | 01/01/2024  |
| Enmienda a la NIIF 16 “Arrendamientos” sobre ventas con arrendamiento posterior. Publicada en septiembre de 2022, esta enmienda explica como una entidad debe reconocer los derechos por uso del activo y como las ganancias o pérdidas producto de la venta y arrendamiento posterior deben ser reconocidas en los estados financieros.  | 01/01/2024  |
| Enmiendas a la NIC 7 “Estado de flujos de efectivo” y a la NIIF 7 “Instrumentos Financieros: Información a Revelar” sobre acuerdos de financiamiento de proveedores. Publicada en mayo de 2023, estas enmiendas requieren revelaciones para mejorar la transparencia de los acuerdos financieros de los proveedores y sus efectos sobre los pasivos, los flujos de efectivo y la exposición al riesgo de liquidez de una empresa.   | 01/01/2024  |
| Modificaciones a las NIC 21 – Ausencia de convertibilidad. Publicada en agosto de 2023, esta modificación afecta a una entidad que tiene una transacción u operación en una moneda extranjera que no es convertible en otra moneda para un propósito específico a la fecha de medición. Una moneda es convertible en otra cuando existe la posibilidad de obtener la otra moneda (con un retraso administrativo normal), y la transacción se lleva a cabo a través de un mercado o mecanismo de convertibilidad que crea derechos y obligaciones exigibles. La presente modificación establece los lineamientos a seguir, para determinar el tipo de cambio a utilizar en situaciones de ausencia de convertibilidad como la mencionada. Se permite la adopción anticipada. | 01/01/2025  |

**J.P. MORGAN CORREDORES DE BOLSA SpA**  
**NOTAS A LOS ESTADOS FINANCIEROS**  
 Al 31 de marzo de 2024 y 31 de diciembre de 2023

La administración de la Sociedad estima que la adopción de las normas, interpretaciones y enmiendas antes descritas no tendrá un impacto significativo en los estados financieros de la Sociedad en el período de su primera aplicación.

c) **Efectivo equivalente**

La Sociedad ha determinado que su efectivo está compuesto por los saldos depositados en cuentas corrientes bancarias en moneda extranjera pero principalmente en pesos chilenos.

d) **Activos financieros a costo amortizado**

El costo amortizado corresponde al costo de adquisición del activo financiero más o menos los costos de transacción incrementales. Los activos medidos a costo amortizado corresponden a depósitos a plazo.

e) **Deudores por intermediación**

Considera la intermediación de valores producto de operaciones de compraventa de instrumentos financieros por cuenta de clientes, registrando contablemente el día de su asignación por el monto de la operación y comisiones cobradas por este servicio.

f) **Inversión en sociedades**

Bajo este rubro se registra las acciones adquiridas de la Bolsa de Comercio de Santiago para que la Sociedad pueda operar, la cual se valoriza a valor de mercado, reflejando los cambios en el valor "Otros resultados integrales". El valor razonable es determinado con el valor de las últimas transacciones bursátiles publicadas por la Bolsa de Comercio de Santiago.

g) **Propiedad, planta y equipo**

Los activos fijos son medidos al costo histórico menos depreciación acumulada y pérdidas por deterioro. El costo incluye (en caso de existir) gastos que han sido atribuidos directamente a la adquisición del activo. La depreciación es reconocida en el estado de resultados en base al método de depreciación lineal sobre las vidas útiles de cada parte de un ítem del activo fijo. Los métodos de depreciación, vidas útiles y valores residuales son calculados y revisados mensualmente.

Las vidas útiles de los bienes que pudieran estar incluidos en el activo fijo son las siguientes:

| Tipo de bien         | Vida útil |
|----------------------|-----------|
| Computadores         | 5 años    |
| Routers y servidores | 5 años    |
| Impresoras           | 5 años    |

En la fecha de comienzo de un arriendo la Corredora reconoce un activo por derecho de uso y un pasivo por arrendamiento de acuerdo con lo dispuesto de NIIF 16.

**J.P. MORGAN CORREDORES DE BOLSA SpA**  
**NOTAS A LOS ESTADOS FINANCIEROS**

Al 31 de marzo de 2024 y 31 de diciembre de 2023

(i) Activos por derecho de uso

Al inicio de un arrendamiento el activo por derecho de uso se mide al costo. El costo se comprende de (a) el importe de la medición inicial del pasivo por arrendamiento; (b) los pagos por arrendamiento realizados antes o a partir de la fecha de comienzo, menos los incentivos de arrendamiento recibidos; (c) los costos directos iniciales incurridos por el arrendatario; y (d) una estimación de los costos a incurrir por el arrendatario al dismantelar y eliminar el activo subyacente, restaurando el lugar en el que está ubicado o restaurar el activo subyacente a la condición requerida por los términos y condiciones del arrendamiento.

Posterior a la fecha de comienzo, la Corredora mide los activos por derecho de uso aplicando el modelo del costo, el cual se define como el activo por derecho de uso medido al costo (a) menos la depreciación acumulada y las pérdidas acumuladas por deterioro del valor; y (b) ajustado por cualquier nueva medición del pasivo por arrendamiento. La Corredora aplica los requerimientos de depreciación de la NIC 16 "Propiedades, Planta y Equipo" al depreciar el activo por derecho de uso.

(ii) Pasivo por arrendamiento

La Corredora mide el pasivo por arrendamiento al valor presente de los pagos por arrendamiento que no se hayan pagado a esa fecha. Los pagos por arrendamiento son descontados usando la tasa de interés implícita en el arrendamiento, si esa tasa pudiera determinarse fácilmente. Si esa tasa no puede determinarse fácilmente, el arrendatario utilizará la tasa incremental por obligaciones del arrendatario.

Los pagos por arrendamiento incluidos en la medición del pasivo por arrendamiento comprenden los pagos por el derecho a usar el activo subyacente durante el plazo del arrendamiento no cancelados a la fecha de medición los cuales incluyen (a) pagos fijos, menos cualquier incentivo de arrendamiento por cobrar; (b) pagos por arrendamiento variables, que dependen de un índice o una tasa, inicialmente medidos usando el índice o tasa en la fecha de comienzo; (c) importes que espera pagar el arrendatario como garantías de valor residual; (d) el precio de ejercicio de una opción de compra si el arrendatario está razonablemente seguro de ejercer esa opción; y (e) pagos por penalizaciones derivadas de la terminación del arrendamiento, si el plazo del arrendamiento refleja que el arrendatario ejercerá una opción para terminar el arrendamiento.

Después de la fecha de comienzo, la Corredora mide el pasivo por arrendamiento con el objeto de reconocer (a) el interés sobre el pasivo por arrendamiento; (b) los pagos por arrendamiento realizados; y (c) las nuevas mediciones o modificaciones del arrendamiento, y también para reflejar los pagos por arrendamiento fijos en esencia que hayan sido revisados.

La Corredora realiza nuevas mediciones del pasivo por arrendamiento descontando los pagos por arrendamiento modificados, si (a) Se produce un cambio en los importes por pagar esperados relacionados con una garantía de valor residual. Un arrendatario determinará los pagos por arrendamiento para reflejar el cambio en los importes que se espera pagar bajo la garantía de valor residual. (b) Se produce un cambio en los pagos por arrendamiento futuros procedentes de un cambio en un índice o una tasa usados para determinar esos pagos. La Corredora mide nuevamente el pasivo por arrendamiento para reflejar los pagos por arrendamiento modificados solo cuando haya un cambio en los flujos de efectivo. La Corredora

**J.P. MORGAN CORREDORES DE BOLSA SpA**  
**NOTAS A LOS ESTADOS FINANCIEROS**  
Al 31 de marzo de 2024 y 31 de diciembre de 2023

determinará los pagos por arrendamiento revisados, por lo que resta del plazo del arrendamiento, sobre la base de los pagos contractuales revisados.

El 21 de diciembre de 2022 la Corredora firmó un nuevo contrato de arrendamiento frente a Notario de Santiago Ivan Torrealba Acevedo por un plazo de 5 años. Este contrato se activó al 31 de marzo de 2023.

**h) Transacciones y saldos en moneda extranjera**

Los activos y pasivos monetarios pagaderos en moneda extranjera se registran en la contabilidad en la respectiva moneda y se reflejan en el estado de situación financiera según el tipo de cambio de cierre. Las diferencias de cambio que se producen al convertir los saldos en moneda extranjera a la moneda funcional de la entidad se registran en resultados.

**i) Deterioro de activos**

La Sociedad realiza periódicamente análisis de sus activos para verificar la posibilidad de deterioro de éstos. En caso de la existencia, se reconocerá la pérdida correspondiente en cuentas de resultado contra el activo inicialmente mantenido.

**j) Acreedores por intermediación**

Considera la intermediación de valores producto de operaciones de compraventa de instrumentos financieros por cuenta de clientes, registrando contablemente el día de su asignación por el monto de la operación y comisiones cobradas por este servicio.

**k) Impuesto a la renta e impuesto diferido**

La Sociedad reconoce un gasto por impuesto a la renta de primera categoría al cierre del período de acuerdo con las disposiciones tributarias vigentes. Así mismo, reconoce activos y pasivos por impuesto a la renta diferido por la estimación futura de los efectos tributarios atribuibles a diferencias entre los valores contables y sus valores tributarios. La medición del impuesto a la renta diferido se efectúa en base a la tasa de impuesto que, de acuerdo con la legislación tributaria vigente, se deba aplicar en el año en que los pasivos por impuesto a la renta diferido sean realizados o liquidados. Los efectos futuros de cambios en la legislación tributaria o en las tasas de impuestos son reconocidos en el impuesto diferido a partir de la fecha en que la ley que aprueba dichos cambios sea publicada.

**l) Provisiones y pasivos contingentes**

Las provisiones son pasivos en los que existe incertidumbre acerca de su cuantía o vencimiento. Estas provisiones se reconocen en el estado de situación financiera cuando se cumplen los siguientes requisitos en forma conjunta:

- Es una obligación actual como resultado de hechos pasados y.
- A la fecha de los estados financieros es probable que la Sociedad tenga que destinar recursos para cancelar la obligación y la cuantía de los mismos puede medirse de manera fiable.



**J.P. MORGAN CORREDORES DE BOLSA SpA**  
**NOTAS A LOS ESTADOS FINANCIEROS**  
Al 31 de marzo de 2024 y 31 de diciembre de 2023

Un activo o pasivo contingente es toda obligación surgida de hechos pasados cuya existencia quedará confirmada sólo si llegan a ocurrir uno o más sucesos futuros inciertos y que no están bajo el control de la sociedad.

m) **Capital social**

El capital social está representado por 2.356 acciones nominativas, ordinarias, sin valor nominal de una misma serie. La Junta de Accionistas en sesiones ordinarias a ser celebradas anualmente de acuerdo con los estatutos de la Sociedad, determinará la distribución de utilidades de cada ejercicio y por tanto, la correspondiente distribución de dividendos.

n) **Reconocimiento de ingresos**

Los ingresos ordinarios son reconocidos de acuerdo con lo establecido por la NIIF 15 "Ingresos de actividades ordinarias procedentes de contratos con clientes", la cual define un modelo único de reconocimiento de ingresos ordinarios que aplica a los contratos con clientes y posee dos enfoques para el reconocimiento de ingresos: en un momento del tiempo o a lo largo del tiempo.

La Sociedad utiliza los cinco pasos que indica la normativa para determinar el reconocimiento de los ingresos: (1) Identificar el contrato con el cliente. (2) Identificar las obligaciones de desempeño que contiene el contrato. (3) Determinar el precio de la transacción. (4) Asignar el precio de la transacción a las obligaciones de desempeño y (5) Reconocer el ingreso cuando (o en la medida en que) la entidad satisface cada obligación de desempeño.

Los tipos de ingresos que percibe la sociedad son los siguientes:

- Compra y Venta de Acciones: El ingreso percibido es por comisión de intermediación.
- Ingresos por cuenta corriente remunerada en moneda nacional.
- Ingreso por contratos celebrados contra empresas relacionadas, principalmente por subarrendamiento y procesamiento de datos.

o) **Pagos basados en acciones**

La Corredora mantiene un plan de beneficios al personal basado en acciones o "Restricted stock units" ("RSU"), el cual se enmarca dentro del plan global de compensaciones de JP Morgan Chase & Co.

Los RSU son asignados anualmente y su entrega se hace efectiva en los siguientes plazos: 50% al segundo año y 50% al tercer año de ser otorgados.

La corredora reconoce el gasto por dichos beneficios en el período de servicio del empleado, el que se inicia con el otorgamiento del RSU y se extiende hasta la fecha de entrega de las acciones.

Dicho gasto se determina con base al precio de la acción al momento del otorgamiento del beneficio multiplicado por el número de acciones correspondientes.

**J.P. MORGAN CORREDORES DE BOLSA SpA**  
**NOTAS A LOS ESTADOS FINANCIEROS**  
Al 31 de marzo de 2024 y 31 de diciembre de 2023

El devengo del gasto considera aspectos de cumplimiento de las condiciones de entrega de las acciones, en términos de plazo, categoría de empleados y permanencia de la relación laboral.

#### **NOTA 4 – GESTION DEL RIESGO FINANCIERO**

La Sociedad forma parte del Grupo J.P. Morgan. La administración y gestión de los distintos tipos de riesgos sigue los lineamientos de la Casa Matriz. En tal sentido, tenemos que:

1. Riesgo de crédito: El Riesgo de crédito proveniente del negocio de compra y venta de acciones, procede la posibilidad de que el cliente no pague en la fecha acordada. J.P. Morgan Corredores de Bolsa SpA no se encuentra expuesta a riesgos crédito del emisor, esto producto de la naturaleza de las operaciones realizadas en la corredora, donde no se manejan posiciones, sino que sólo se operan transacciones de clientes que posteriormente son cerradas contra otra contraparte.

El equipo de riesgo de crédito corporativo será responsable de la evaluación de riesgo de cada contraparte, esto lo define con líneas de crédito sobre las cuales los clientes pueden operar. En el caso en que algún cliente desee realizar una operación por sobre de los límites autorizados, dicha transacción requiere la autorización del oficial de crédito respectivo.

2. Riesgo de liquidez: El Riesgo por liquidez proviene de la incapacidad de cumplir con las obligaciones de pago de corto plazo producto de la compra y venta de acciones de manera oportuna. La administración de la liquidez está a cargo de Tesorería y el control diario será efectuado por Operaciones. Adicionalmente, contempla el cumplimiento de los requerimientos regulatorios de índices normativos donde el control y análisis del riesgo de liquidez es evaluado por el Área de Control Financiero del Grupo J.P. Morgan en Chile, que es responsable de generar diariamente índices regulatorios de solvencia y liquidez.

J.P. Morgan Corredores de Bolsa SpA mantiene en la actualidad un alto nivel de liquidez, principalmente en efectivo, lo cual, acompañado en el modelo de ser intermediador, esto es sin tomar posiciones propias, genera un bajo riesgo de incumplimiento de los índices señalados anteriormente. No obstante, si existiese un empeoramiento de los índices de liquidez y solvencia. El Área de Control Financiero informa y comunica este escenario al área de negocios para que se tomen las providencias del caso.

3. Riesgo de mercado: El riesgo de mercado asociado tendrá relación con las posiciones que se puedan tener en instrumentos financieros, cuya volatilidad del precio hace que el control de riesgo de mercado sea tarea relevante. El control y análisis del riesgo de mercado es evaluado por el Área de Riesgos de Mercado Corporativo para el Grupo J.P. Morgan en Chile. Dado que el modelo de negocios se centra en la intermediación este riesgo sólo se genera a partir de errores en la ejecución de la misma.

4. Riesgo Operacional: Se define riesgo operacional a aquel relacionado a resultados adversos, que resulten de fallas en procesos internos, sistemas, factores humanos o eventos externos. El Riesgo Operacional incluye el riesgo de conducta, de cumplimiento y riesgo legal. Este riesgo es inherente a las actividades de la firma y puede manifestarse de distintas formas, incluyendo actos fraudulentos, interrupciones de los negocios, ataques de seguridad cibernética,

**J.P. MORGAN CORREDORES DE BOLSA SpA**  
**NOTAS A LOS ESTADOS FINANCIEROS**  
Al 31 de marzo de 2024 y 31 de diciembre de 2023

comportamiento inadecuado de los empleados, incumplimiento a las regulaciones y leyes aplicables, o incumplimiento por parte de los proveedores con los acuerdos establecidos. Estos eventos pueden resultar en pérdidas financieras, litigios y/o multas regulatorias como también, otros daños a la firma. El objetivo es mantener los niveles de exposición por riesgo operacional de acuerdo con la posición financiera de la Corredora, las características de sus negocios, mercados y marco regulatorio en el cual opera. Esta definición se alinea con el marco de gestión Corporativo y el sugerido por el Comité de Basilea.

### **Marco de Gestión de Riesgo Operacional**

Con el fin de controlar y monitorear el riesgo operacional, la firma cuenta con un marco global para la gestión del Riesgo Operacional, de Conducta y Cumplimiento ("CCOR" por sus siglas en inglés), el cual está diseñado para promover un ambiente de riesgo operacional controlado. El Marco de Gestión CCOR, establece la metodología y la forma de proceder de la firma en relación con cada uno de sus 6 componentes: Gobierno, Identificación, Medición, Monitoreo y Pruebas, Gestión y Reporte.

El área de Control Management en conjunto con Operational Risk Management son responsables por la gestión del riesgo operacional y por supervisar su implementación. Las líneas de negocio, así como las funciones de soporte tienen la responsabilidad de ejecutar su implementación, mientras el área de riesgo es responsable por la definición del marco de riesgo y de supervisar su implementación.

El LCC, el Comité de Riesgos y el Comité ALCO constituyen los órganos de gobierno establecidos para administrar los temas de control y riesgo.

### **Evaluación de Riesgo**

Para realizar el proceso de autoevaluación de riesgos y controles, la entidad utiliza el estándar corporativo de Control y Evaluación de Riesgo Operacional (CORE) por sus siglas en inglés "Control and Operational Risk Evaluation".

El proceso corporativo propuesto por la Casa Matriz a ser aplicado globalmente establece que las líneas de negocios (LOB) son los propietarios de sus riesgos operativos y por ende los responsables de identificarlos y gestionarlos mediante el diseño y ejecución de controles, según los requisitos incluidos en el marco de CORE. La Gestión Independiente de Riesgos (IRM), que incluye la Gestión de Riesgos Operacionales y Cumplimiento, proporciona una supervisión independiente y una orientación sobre la identificación de riesgos y controles.

El proceso comienza con una definición de una Estructura de Riesgos Agregados "RAS" (por sus siglas en inglés) a nivel de la Casa Matriz. El RAS refleja la estructura organizativa "OS" (Organizational Structure) y se aplica en cascada a todas las entidades locales.

### **Cuantificación**

La cuantificación del riesgo operacional se hace a través de los niveles actuales de pérdidas. Reportes de Riesgo Operativo y Monitoreo. El Marco de riesgo operacional ha establecido estándares para el reporte consistente de riesgo operacional. Estos estándares refuerzan los protocolos de escalamiento a la alta dirección y el consejo.

**J.P. MORGAN CORREDORES DE BOLSA SpA**  
**NOTAS A LOS ESTADOS FINANCIEROS**

Al 31 de marzo de 2024 y 31 de diciembre de 2023

En cumplimiento a lo dispuesto por la Norma de Carácter General N° 18 de la Comisión para el Mercado Financiero. J.P. Morgan Corredores de Bolsa SpA, debe dar cumplimiento a los indicadores de liquidez y solvencia. Los correspondientes valores al 31 de marzo de 2024 son:

|                             |   |                |
|-----------------------------|---|----------------|
| Patrimonio Depurado         | : | M\$ 32.436.433 |
| Liquidez General            | : | 1,67 veces     |
| Liquidez por intermediación | : | 1,60 veces     |
| Razón de endeudamiento      | : | 0,09 veces     |
| Cobertura patrimonial       | : | 2,83%          |

**NOTA 5 - USO DE ESTIMACIONES Y JUICIOS CONTABLES CRITICOS**

La preparación de los presentes estados financieros ha requerido que la Administración realice juicios, estimaciones y supuestos que afectan la aplicación de las políticas contables y los montos de activos, pasivos, ingresos y gastos presentados, según los principios y criterios contables de la NIIF. Los resultados reales pueden diferir de estas estimaciones. En la preparación de los estados financieros se han utilizado estimaciones para cuantificar alguno de los activos, pasivos, ingresos, gastos y compromisos que figuran registrados en ellos.

- Valor razonable de instrumentos financieros:

La Sociedad valoriza los instrumentos financieros de acuerdo con los valores o precios de cotización en mercados activos para activos idénticos.

- Provisiones de beneficios a empleados:

La Sociedad reconoce dichas provisiones considerando su base devengada, que es evaluada anualmente por la Administración.

- Reconocimiento de ingresos:

La Sociedad reconoce sus ingresos cuando se devengan y su importe se puede medir confiablemente.

Los ingresos por intereses se reconocen sobre la base de la proporción de tiempo transcurrido.

- Provisión gastos de administración:

La Sociedad reconoce una provisión de gasto cuando efectivamente tiene certeza de la ocurrencia de desembolsos efectivos por gastos de administración, reconociendo en el periodo en el cual se produce efectivamente el gasto.

- Pérdidas por deterioro en los activos:

La Sociedad realiza periódicamente análisis de sus activos para verificar la posibilidad de deterioro de éstos. En caso de la existencia, se reconocerá la pérdida correspondiente en cuentas de resultado contra el activo inicialmente mantenido.

**J.P. MORGAN CORREDORES DE BOLSA SpA**  
**NOTAS A LOS ESTADOS FINANCIEROS**

Al 31 de marzo de 2024 y 31 de diciembre de 2023

**NOTA 6 – REAJUSTE Y DIFERENCIA DE CAMBIO**

Los efectos registrados por diferencia de cambio al 31 de marzo de 2024 y 2023

| Cuentas   | Abono (cargo) a resultados |                 |            |            |                |                 |
|---|----------------------------|-----------------|------------|------------|----------------|-----------------|
|   | USD                        |                 | Otros      |            | Total          |                 |
|   | 31/03/2024                 | 31/03/2023      | 31/03/2024 | 31/03/2023 | 31/03/2024     | 31/03/2023      |
|   | M\$                        | M\$             | M\$        | M\$        | M\$            | M\$             |
| Efectivo y Efectivo Equivalente                     | 265.389                    | (23.794)        | -          | -          | 265.389        | (23.794)        |
| Deudores por intermediación                         | -                          | -               | -          | -          | -              | -               |
| Otras cuentas por cobrar                            | -                          | -               | -          | -          | -              | -               |
| Cuentas por cobrar a partes relacionadas            | 4.207                      | -               | -          | -          | 4.207          | -               |
| Otros activos                                       | -                          | -               | -          | -          | -              | -               |
| Obligaciones con bancos e instituciones financieras | -                          | -               | -          | -          | -              | -               |
| Acreedores por intermediación                       | -                          | -               | -          | -          | -              | -               |
| Otras cuentas por pagar                             | -                          | -               | -          | -          | -              | -               |
| Cuentas por pagar a partes relacionadas             | -                          | -               | -          | -          | -              | -               |
| Otros pasivos                                       | (48.059)                   | (19.183)        | -          | -          | (48.059)       | (19.183)        |
| <b>Total Diferencia de Cambio</b>                   | <b>221.537</b>             | <b>(42.977)</b> | -          | -          | <b>221.537</b> | <b>(42.977)</b> |

**NOTA 7 - EFECTIVO Y EFECTIVO EQUIVALENTE**

El detalle del efectivo y efectivo equivalente al 31 de marzo de 2024 y al 31 de diciembre de 2023 son los siguientes:

| Efectivo y efectivo equivalente | 31/03/2024        | 31/12/2023        |
|---------------------------------|-------------------|-------------------|
|                                 | M\$               | M\$               |
| Caja en pesos                   | -                 | -                 |
| Caja en moneda extranjera       | -                 | -                 |
| Banco en pesos (a)              | 26.824.696        | 32.844.768        |
| Banco en moneda extranjera      | 2.841.669         | 1.925.125         |
| <b>Total</b>                    | <b>29.666.365</b> | <b>34.769.893</b> |

(a) Banco en pesos corresponde a cuenta corriente remunerada en J. P Morgan Chase Bank Santiago Branch.

**J.P. MORGAN CORREDORES DE BOLSA SpA**  
**NOTAS A LOS ESTADOS FINANCIEROS**  
 Al 31 de marzo de 2024 y 31 de diciembre de 2023

**NOTA 8 – INSTRUMENTOS FINANCIEROS POR CATEGORIA**

Al 31 de marzo de 2024 y al 31 de diciembre de 2023 los instrumentos financieros son los siguientes:

Activos financieros al 31 de marzo de 2024:

| Activos financieros según el estado de situación financiera | Activos financieros a valor razonable con cambios en resultados | Activos financieros a valor razonable con cambios en patrimonio | Activos financieros a costo amortizado | Total             |
|---|---|---|--|-------------------|
|   | M\$   | M\$   | M\$                                    | M\$               |
| Efectivo y efectivo equivalente                             | -   | -   | 29.666.365                             | 29.666.365        |
| Instrumentos financieros de cartera propia disponible       | -   | -   | -                                      | -                 |
| Instrumentos financieros de cartera propia comprometida     | -   | -   | -                                      | -                 |
| Instrumentos financieros derivados                          | -   | -   | -                                      | -                 |
| Instrumentos por operaciones de financiamiento              | -   | -   | -                                      | -                 |
| Deudores por intermediación                                 | -   | -   | 49.802.195                             | 49.802.195        |
| Cuentas por cobrar por operaciones de cartera propia        | -   | -   | -                                      | -                 |
| Cuentas por cobrar partes relacionadas                      | -   | -   | 2.068.326                              | 2.068.326         |
| Otras cuentas por cobrar                                    | -   | -   | 217.209                                | 217.209           |
| Inversiones en sociedades                                   | -   | 3.439.188   | -                                      | 3.439.188         |
| <b>Total</b>  | -   | <b>3.439.188</b>  | <b>81.754.095</b>                      | <b>85.193.283</b> |

Activos financieros al 31 de diciembre de 2023:

| Activos financieros según el estado de situación financiera | Activos financieros a valor razonable con cambios en resultados | Activos financieros a valor razonable con cambios en patrimonio | Activos financieros a costo amortizado | Total             |
|---|---|---|--|-------------------|
|   | M\$   | M\$   | M\$                                    | M\$               |
| Efectivo y efectivo equivalente                             | -   | -   | 34.769.893                             | 34.769.893        |
| Instrumentos financieros de cartera propia disponible       | -   | -   | -                                      | -                 |
| Instrumentos financieros de cartera propia comprometida     | -   | -   | -                                      | -                 |
| Instrumentos financieros derivados                          | -   | -   | -                                      | -                 |
| Instrumentos por operaciones de financiamiento              | -   | -   | -                                      | -                 |
| Deudores por intermediación                                 | -   | -   | 19.471.493                             | 19.471.493        |
| Cuentas por cobrar por operaciones de cartera propia        | -   | -   | -                                      | -                 |
| Cuentas por cobrar partes relacionadas                      | -   | -   | 331.533                                | 331.533           |
| Otras cuentas por cobrar                                    | -   | -   | 53.533                                 | 53.533            |
| Inversiones en sociedades                                   | -   | 3.414.226   | -                                      | 3.414.226         |
| <b>Total</b>  | -   | <b>3.414.226</b>  | <b>54.626.452</b>                      | <b>58.040.678</b> |

**J.P. MORGAN CORREDORES DE BOLSA SpA**  
**NOTAS A LOS ESTADOS FINANCIEROS**

Al 31 de marzo de 2024 y 31 de diciembre de 2023

Pasivos financieros al 31 de marzo de 2024:

| Pasivos financieros según el estado de situación financiera | Pasivos financieros a valor razonable con cambios en resultados | Pasivos financieros a costo amortizado | Total               |
|---|---|--|---------------------|
|   | M\$   | M\$                                    | M\$                 |
| Pasivos financieros a valor razonable                       | -   | -                                      | -                   |
| Instrumentos financieros derivados                          | -   | -                                      | -                   |
| Obligaciones por financiamiento                             | -   | -                                      | -                   |
| Obligaciones con bancos e instituciones financieras         | -   | -                                      | -                   |
| Acreedores por intermediación                               | -   | (49.719.615)                           | (49.719.615)        |
| Cuentas por pagar por operaciones de cartera propia         | -   | (51.714)                               | (51.714)            |
| Cuentas por pagar a partes relacionadas                     | -   | (1.679.239)                            | (1.679.239)         |
| Otras cuentas por pagar                                     | -   | (24.883)                               | (24.883)            |
| Otros pasivos   | -   | (70.247)                               | (70.247)            |
| <b>Total</b>  | -   | <b>(51.545.698)</b>                    | <b>(51.545.698)</b> |

Pasivos financieros al 31 de diciembre de 2023:

| Pasivos financieros según el estado de situación financiera | Pasivos financieros a valor razonable con cambios en resultados | Pasivos financieros a costo amortizado | Total               |
|---|---|--|---------------------|
|   | M\$   | M\$                                    | M\$                 |
| Pasivos financieros a valor razonable                       | -   | -                                      | -                   |
| Instrumentos financieros derivados                          | -   | -                                      | -                   |
| Obligaciones por financiamiento                             | -   | -                                      | -                   |
| Obligaciones con bancos e instituciones financieras         | -   | -                                      | -                   |
| Acreedores por intermediación                               | -   | (19.429.508)                           | (19.429.508)        |
| Cuentas por pagar por operaciones de cartera propia         | -   | -                                      | -                   |
| Cuentas por pagar a partes relacionadas                     | -   | -                                      | -                   |
| Otras cuentas por pagar                                     | -   | (18.959)                               | (18.959)            |
| Otros pasivos   | -   | (74.156)                               | (74.156)            |
| <b>Total</b>  | -   | <b>(19.522.623)</b>                    | <b>(19.522.623)</b> |











**J.P. MORGAN CORREDORES DE BOLSA SpA**  
**NOTAS A LOS ESTADOS FINANCIEROS**

Al 31 de marzo de 2024 y 31 de diciembre de 2023

Activos financieros al 31 de diciembre de 2023

| Instrumentos Financieros a Costo amortizado                   | Cartera propia disponible | Cartera propia comprometida |              |                                      |          | Total |
|---|---------------------------|-----------------------------|--------------|--------------------------------------|----------|-------|
|   |                           | En Operaciones a Plazo      | En Préstamos | En garantías o por otras operaciones | Subtotal |       |
|   | M\$                       | M\$                         | M\$          | M\$                                  | M\$      | M\$   |
| <b>Instrumentos de renta Fija e intermediación financiera</b> | -                         | -                           | -            | -                                    | -        | -     |
| Del Estado  | -                         | -                           | -            | -                                    | -        | -     |
| Nacionales  | -                         | -                           | -            | -                                    | -        | -     |
| Extranjeros   | -                         | -                           | -            | -                                    | -        | -     |
| De Entidades Financieras                                      | -                         | -                           | -            | -                                    | -        | -     |
| Nacionales  | -                         | -                           | -            | -                                    | -        | -     |
| Extranjeros   | -                         | -                           | -            | -                                    | -        | -     |
| De Empresas   | -                         | -                           | -            | -                                    | -        | -     |
| Nacionales  | -                         | -                           | -            | -                                    | -        | -     |
| Extranjeros   | -                         | -                           | -            | -                                    | -        | -     |
| Otros   | -                         | -                           | -            | -                                    | -        | -     |
| <b>Total IRF e IIF</b>  | -                         | -                           | -            | -                                    | -        | -     |

**NOTA 11- INSTRUMENTOS FINANCIEROS A COSTO AMORTIZADO – OPERACIONES DE FINANCIAMIENTO**

A continuación, se presenta el detalle de los saldos de la categoría de instrumentos financieros por operaciones de financiamiento:

a) Operaciones de compra con retroventa sobre instrumentos de renta variable.

Al 31 de marzo de 2024:

| Contrapartes              | Tasa promedio | Vencimiento  |               | Total | Valor razonable del activo subyacente |
|---------------------------|---------------|--------------|---------------|-------|---------------------------------------|
|                           |               | Hasta 7 días | Más de 7 días |       |                                       |
|                           | %             | M\$          | M\$           | M\$   | M\$                                   |
| Personas naturales        | -             | -            | -             | -     | -                                     |
| Personas jurídicas        | -             | -            | -             | -     | -                                     |
| Intermediarios de valores | -             | -            | -             | -     | -                                     |
| Inversionistas            | -             | -            | -             | -     | -                                     |
| Institucionales           | -             | -            | -             | -     | -                                     |
| Partes relacionadas       | -             | -            | -             | -     | -                                     |
| <b>Total</b>              | -             | -            | -             | -     | -                                     |

**J.P. MORGAN CORREDORES DE BOLSA SpA**  
**NOTAS A LOS ESTADOS FINANCIEROS**

Al 31 de marzo de 2024 y 31 de diciembre de 2023

Al 31 de diciembre de 2023:

| Contrapartes              | Tasa promedio | Vencimiento  |               | Total | Valor razonable del activo subyacente |
|---------------------------|---------------|--------------|---------------|-------|---------------------------------------|
|                           |               | Hasta 7 días | Más de 7 días |       |                                       |
|                           | %             | M\$          | M\$           | M\$   | M\$                                   |
| Personas naturales        | -             | -            | -             | -     | -                                     |
| Personas jurídicas        | -             | -            | -             | -     | -                                     |
| Intermediarios de valores | -             | -            | -             | -     | -                                     |
| Inversionistas            | -             | -            | -             | -     | -                                     |
| Institucionales           | -             | -            | -             | -     | -                                     |
| Partes relacionadas       | -             | -            | -             | -     | -                                     |
| <b>Total</b>              | -             | -            | -             | -     | -                                     |

- b) Operaciones de compra con retroventa sobre instrumentos de renta fija e intermediación financiera (Contratos de retrocompra).

Al 31 de marzo de 2024:

| Contrapartes              | Tasa promedio | Vencimiento  |               | Total | Valor razonable del activo subyacente |
|---------------------------|---------------|--------------|---------------|-------|---------------------------------------|
|                           |               | Hasta 7 días | Más de 7 días |       |                                       |
|                           | %             | M\$          | M\$           | M\$   | M\$                                   |
| Personas naturales        | -             | -            | -             | -     | -                                     |
| Personas jurídicas        | -             | -            | -             | -     | -                                     |
| Intermediarios de valores | -             | -            | -             | -     | -                                     |
| Inversionistas            | -             | -            | -             | -     | -                                     |
| Institucionales           | -             | -            | -             | -     | -                                     |
| Partes relacionadas       | -             | -            | -             | -     | -                                     |
| <b>Total</b>              | -             | -            | -             | -     | -                                     |

Al 31 de diciembre de 2023:

| Contrapartes              | Tasa promedio | Vencimiento  |               | Total | Valor razonable del activo subyacente |
|---------------------------|---------------|--------------|---------------|-------|---------------------------------------|
|                           |               | Hasta 7 días | Más de 7 días |       |                                       |
|                           | %             | M\$          | M\$           | M\$   | M\$                                   |
| Personas naturales        | -             | -            | -             | -     | -                                     |
| Personas jurídicas        | -             | -            | -             | -     | -                                     |
| Intermediarios de valores | -             | -            | -             | -     | -                                     |
| Inversionistas            | -             | -            | -             | -     | -                                     |
| Institucionales           | -             | -            | -             | -     | -                                     |
| Partes relacionadas       | -             | -            | -             | -     | -                                     |
| <b>Total</b>              | -             | -            | -             | -     | -                                     |

**J.P. MORGAN CORREDORES DE BOLSA SpA**  
**NOTAS A LOS ESTADOS FINANCIEROS**

Al 31 de marzo de 2024 y 31 de diciembre de 2023

c) Premio por cobrar por préstamos de acciones.

Al 31 de marzo de 2024:

| Contrapartes              | Tasa promedio | Vencimiento  |               | Total | Valor razonable del activo subyacente |
|---------------------------|---------------|--------------|---------------|-------|---------------------------------------|
|                           |               | Hasta 7 días | Más de 7 días |       |                                       |
|                           | %             | M\$          | M\$           | M\$   | M\$                                   |
| Personas naturales        | -             | -            | -             | -     | -                                     |
| Personas jurídicas        | -             | -            | -             | -     | -                                     |
| Intermediarios de valores | -             | -            | -             | -     | -                                     |
| Inversionistas            | -             | -            | -             | -     | -                                     |
| Institucionales           | -             | -            | -             | -     | -                                     |
| Partes relacionadas       | -             | -            | -             | -     | -                                     |
| <b>Total</b>              | -             | -            | -             | -     | -                                     |

Al 31 de diciembre de 2023:

| Contrapartes              | Tasa promedio | Vencimiento  |               | Total | Valor razonable del activo subyacente |
|---------------------------|---------------|--------------|---------------|-------|---------------------------------------|
|                           |               | Hasta 7 días | Más de 7 días |       |                                       |
|                           | %             | M\$          | M\$           | M\$   | M\$                                   |
| Personas naturales        | -             | -            | -             | -     | -                                     |
| Personas jurídicas        | -             | -            | -             | -     | -                                     |
| Intermediarios de valores | -             | -            | -             | -     | -                                     |
| Inversionistas            | -             | -            | -             | -     | -                                     |
| Institucionales           | -             | -            | -             | -     | -                                     |
| Partes relacionadas       | -             | -            | -             | -     | -                                     |
| <b>Total</b>              | -             | -            | -             | -     | -                                     |

**J.P. MORGAN CORREDORES DE BOLSA SpA**  
**NOTAS A LOS ESTADOS FINANCIEROS**

Al 31 de marzo de 2024 y 31 de diciembre de 2023

**NOTA 12 – CONTRATOS DE DERIVADOS FINANCIEROS**

Al 31 de marzo de 2024

| Tipo de contrato                     | N° Operaciones | Nocional                      |                    |                               |                    | Instrumentos financieros derivados a valor razonable |                    |               |                 |                    |               | Total Activo a valor razonable | Total Pasivo a valor razonable |
|--------------------------------------|----------------|-------------------------------|--------------------|-------------------------------|--------------------|--|--------------------|---------------|-----------------|--------------------|---------------|--------------------------------|--------------------------------|
|                                      |                | Compra                        |                    | Venta                         |                    | Posición Activa                                      |                    |               | Posición Pasiva |                    |               |                                |                                |
|                                      |                | Cantidad U.M (*) del contrato | Monto contrato M\$ | Cantidad U.M (*) del contrato | Monto contrato M\$ | Hasta 7 días   | Desde 8 a 360 días | Mayor a 1 año | Hasta 7 días    | Desde 8 a 360 días | Mayor a 1 año |                                |                                |
|                                      |                |                               |                    | M\$                           | M\$                | M\$  | M\$                | M\$           | M\$             | M\$                | M\$           | M\$                            |                                |
| <b>A) Forward</b>                    |                |                               |                    |                               |                    |  |                    |               |                 |                    |               |                                |                                |
| Dólares de EEUU (Compensación)       | -              | -                             | -                  | -                             | -                  | -  | -                  | -             | -               | -                  | -             | -                              | -                              |
| Dólares de EEUU (Entrega física)     | -              | -                             | -                  | -                             | -                  | -  | -                  | -             | -               | -                  | -             | -                              | -                              |
| Euros (Compensación)                 | -              | -                             | -                  | -                             | -                  | -  | -                  | -             | -               | -                  | -             | -                              | -                              |
| Euros (Entrega física)               | -              | -                             | -                  | -                             | -                  | -  | -                  | -             | -               | -                  | -             | -                              | -                              |
| Unidades de fomento (Compensación)   | -              | -                             | -                  | -                             | -                  | -  | -                  | -             | -               | -                  | -             | -                              | -                              |
| Unidades de fomento (Entrega física) | -              | -                             | -                  | -                             | -                  | -  | -                  | -             | -               | -                  | -             | -                              | -                              |
| Otros                                | -              | -                             | -                  | -                             | -                  | -  | -                  | -             | -               | -                  | -             | -                              | -                              |
| <b>B) Otros Contratos</b>            |                |                               |                    |                               |                    |  |                    |               |                 |                    |               |                                |                                |
|                                      | -              | -                             | -                  | -                             | -                  | -  | -                  | -             | -               | -                  | -             | -                              | -                              |
| <b>TOTAL</b>                         | -              | -                             | -                  | -                             | -                  | -  | -                  | -             | -               | -                  | -             | -                              | -                              |

(\*) Corresponde a la cantidad de unidades monetarias o de unidades de fomento de los contratos de derivados financieros.

Al 31 de marzo de 2024

| Contrapartes                   | Activo a valor razonable | Monto garantizado |
|--------------------------------|--------------------------|-------------------|
|                                | M\$                      | M\$               |
| Personas naturales             | -                        | -                 |
| Personas jurídicas             | -                        | -                 |
| Intermediarios de valores      | -                        | -                 |
| Inversionistas Institucionales | -                        | -                 |
| Partes relacionadas            | -                        | -                 |
| Bancos                         | -                        | -                 |
| <b>TOTAL</b>                   | -                        | -                 |

**J.P. MORGAN CORREDORES DE BOLSA SpA**  
**NOTAS A LOS ESTADOS FINANCIEROS**  
 Al 31 de marzo de 2024 y 31 de diciembre de 2023

Al 31 de diciembre de 2023:

| Tipo de contrato                     | N° Operaciones | Nocional                      |                    |                               |                    | Instrumentos financieros derivados a valor razonable |                    |               |                 |                    |               | Total Activo a valor razonable | Total Pasivo a valor razonable |
|--------------------------------------|----------------|-------------------------------|--------------------|-------------------------------|--------------------|--|--------------------|---------------|-----------------|--------------------|---------------|--------------------------------|--------------------------------|
|                                      |                | Compra                        |                    | Venta                         |                    | Posición Activa                                      |                    |               | Posición Pasiva |                    |               |                                |                                |
|                                      |                | Cantidad U.M (*) del contrato | Monto contrato M\$ | Cantidad U.M (*) del contrato | Monto contrato M\$ | Hasta 7 días   | Desde 8 a 360 días | Mayor a 1 año | Hasta 7 días    | Desde 8 a 360 días | Mayor a 1 año |                                |                                |
|                                      |                |                               |                    | M\$                           | M\$                | M\$  | M\$                | M\$           | M\$             | M\$                | M\$           | M\$                            |                                |
| <b>A) Forward</b>                    |                |                               |                    |                               |                    |  |                    |               |                 |                    |               |                                |                                |
| Dólares de EEUU (Compensación)       | -              | -                             | -                  | -                             | -                  | -  | -                  | -             | -               | -                  | -             | -                              | -                              |
| Dólares de EEUU (Entrega física)     | -              | -                             | -                  | -                             | -                  | -  | -                  | -             | -               | -                  | -             | -                              | -                              |
| Euros (Compensación)                 | -              | -                             | -                  | -                             | -                  | -  | -                  | -             | -               | -                  | -             | -                              | -                              |
| Euros (Entrega física)               | -              | -                             | -                  | -                             | -                  | -  | -                  | -             | -               | -                  | -             | -                              | -                              |
| Unidades de fomento (Compensación)   | -              | -                             | -                  | -                             | -                  | -  | -                  | -             | -               | -                  | -             | -                              | -                              |
| Unidades de fomento (Entrega física) | -              | -                             | -                  | -                             | -                  | -  | -                  | -             | -               | -                  | -             | -                              | -                              |
| Otros                                | -              | -                             | -                  | -                             | -                  | -  | -                  | -             | -               | -                  | -             | -                              | -                              |
| <b>B) Otros Contratos</b>            |                |                               |                    |                               |                    |  |                    |               |                 |                    |               |                                |                                |
|                                      | -              | -                             | -                  | -                             | -                  | -  | -                  | -             | -               | -                  | -             | -                              | -                              |
| <b>TOTAL</b>                         | -              | -                             | -                  | -                             | -                  | -  | -                  | -             | -               | -                  | -             | -                              | -                              |

(\*) Corresponde a la cantidad de unidades monetarias o de unidades de fomento de los contratos de derivados financieros.

Al 31 de diciembre de 2023

| Contrapartes                   | Activo a valor razonable | Monto garantizado |
|--------------------------------|--------------------------|-------------------|
|                                | M\$                      | M\$               |
| Personas naturales             | -                        | -                 |
| Personas jurídicas             | -                        | -                 |
| Intermediarios de valores      | -                        | -                 |
| Inversionistas Institucionales | -                        | -                 |
| Partes relacionadas            | -                        | -                 |
| Bancos                         | -                        | -                 |
| <b>TOTAL</b>                   | -                        | -                 |



**J.P. MORGAN CORREDORES DE BOLSA SpA**  
**NOTAS A LOS ESTADOS FINANCIEROS**

Al 31 de marzo de 2024 y 31 de diciembre de 2023

**NOTA 13 – DEUDORES POR INTERMEDIACION**

Detalle de las cuentas por cobrar por intermediación al 31 de marzo de 2024 y al 31 de diciembre de 2023:

| Resumen                                 | 31/03/2024        |           |                   | 31/12/2023        |           |                   |
|---|-------------------|-----------|-------------------|-------------------|-----------|-------------------|
|   | Monto             | Provisión | Total             | Monto             | Provisión | Total             |
|   | M\$               | M\$       | M\$               | M\$               | M\$       | M\$               |
| Intermediación de operaciones a término | 49.802.195        | -         | 49.802.195        | 19.471.493        | -         | 19.471.493        |
| Intermediación de operaciones a plazo   | -                 | -         | -                 | -                 | -         | -                 |
| <b>Total</b>                            | <b>49.802.195</b> | <b>-</b>  | <b>49.802.195</b> | <b>19.471.493</b> | <b>-</b>  | <b>19.471.493</b> |

a) Intermediación de operaciones a término.

Al 31 de marzo de 2024:

| Contrapartes              | Cuentas por Cobrar por intermediación | Provisión | Total             | Vencidos     |                       |                        |                |                |
|---------------------------|---------------------------------------|-----------|-------------------|--------------|-----------------------|------------------------|----------------|----------------|
|                           |                                       |           |                   | Hasta 2 días | Desde 3 hasta 10 días | Desde 11 hasta 30 días | Más de 30 días | Total vencidos |
|                           |                                       |           |                   | M\$          | M\$                   | M\$                    | M\$            | M\$            |
| Personas Naturales        | -                                     | -         | -                 | -            | -                     | -                      | -              | -              |
| Personas Jurídicas        | 41.964.072                            | -         | 41.964.072        | -            | -                     | 2.048                  | 2.784          | 4.832          |
| Intermediarios de valores | -                                     | -         | -                 | -            | -                     | -                      | -              | -              |
| Inversionistas            | -                                     | -         | -                 | -            | -                     | -                      | -              | -              |
| Institucionales           | -                                     | -         | -                 | -            | -                     | -                      | -              | -              |
| Partes relacionadas       | 7.838.123                             | -         | 7.838.123         | -            | -                     | -                      | -              | -              |
| <b>Total</b>              | <b>49.802.195</b>                     | <b>-</b>  | <b>49.802.195</b> | <b>-</b>     | <b>-</b>              | <b>2.048</b>           | <b>2.784</b>   | <b>4.832</b>   |

Al 31 de diciembre de 2023:

| Contrapartes              | Cuentas por Cobrar por intermediación | Provisión | Total             | Vencidos     |                       |                        |                |                |
|---------------------------|---------------------------------------|-----------|-------------------|--------------|-----------------------|------------------------|----------------|----------------|
|                           |                                       |           |                   | Hasta 2 días | Desde 3 hasta 10 días | Desde 11 hasta 30 días | Más de 30 días | Total vencidos |
|                           |                                       |           |                   | M\$          | M\$                   | M\$                    | M\$            | M\$            |
| Personas Naturales        | -                                     | -         | -                 | -            | -                     | -                      | -              | -              |
| Personas Jurídicas        | 18.823.911                            | -         | 18.823.911        | -            | -                     | 2.765                  | 8.318          | 11.083         |
| Intermediarios de valores | -                                     | -         | -                 | -            | -                     | -                      | -              | -              |
| Inversionistas            | -                                     | -         | -                 | -            | -                     | -                      | -              | -              |
| Institucionales           | -                                     | -         | -                 | -            | -                     | -                      | -              | -              |
| Partes relacionadas       | 647.582                               | -         | 647.582           | -            | -                     | -                      | -              | -              |
| <b>Total</b>              | <b>19.471.493</b>                     | <b>-</b>  | <b>19.471.493</b> | <b>-</b>     | <b>-</b>              | <b>2.765</b>           | <b>8.318</b>   | <b>11.083</b>  |

**J.P. MORGAN CORREDORES DE BOLSA SpA**  
**NOTAS A LOS ESTADOS FINANCIEROS**

Al 31 de marzo de 2024 y 31 de diciembre de 2023

b) Intermediación de operaciones a plazo sobre acciones simultáneas.

Al 31 de marzo de 2024 y al 31 de diciembre de 2023, la Sociedad no ha desarrollado operaciones a plazo sobre acciones por intermediación de operaciones a plazo sobre acciones simultáneas.

Al 31 de marzo de 2024:

| Contrapartes              | Vencidos | Vencidos     |                       |                        |                | Provisión | Total |
|---------------------------|----------|--------------|-----------------------|------------------------|----------------|-----------|-------|
|                           |          | Hasta 7 días | Desde 8 hasta 30 días | Desde 31 hasta 60 días | Más de 60 días |           |       |
|                           | M\$      | M\$          | M\$                   | M\$                    | M\$            | M\$       |       |
| Personas Naturales        | -        | -            | -                     | -                      | -              | -         | -     |
| Personas Jurídicas        | -        | -            | -                     | -                      | -              | -         | -     |
| Intermediarios de valores | -        | -            | -                     | -                      | -              | -         | -     |
| Inversionistas            | -        | -            | -                     | -                      | -              | -         | -     |
| Institucionales           | -        | -            | -                     | -                      | -              | -         | -     |
| Partes relacionadas       | -        | -            | -                     | -                      | -              | -         | -     |
| <b>Total</b>              | -        | -            | -                     | -                      | -              | -         | -     |

Al 31 de diciembre de 2023:

| Contrapartes              | Vencidos | Vencidos     |                       |                        |                | Provisión | Total |
|---------------------------|----------|--------------|-----------------------|------------------------|----------------|-----------|-------|
|                           |          | Hasta 7 días | Desde 8 hasta 30 días | Desde 31 hasta 60 días | Más de 60 días |           |       |
|                           | M\$      | M\$          | M\$                   | M\$                    | M\$            | M\$       |       |
| Personas Naturales        | -        | -            | -                     | -                      | -              | -         | -     |
| Personas Jurídicas        | -        | -            | -                     | -                      | -              | -         | -     |
| Intermediarios de valores | -        | -            | -                     | -                      | -              | -         | -     |
| Inversionistas            | -        | -            | -                     | -                      | -              | -         | -     |
| Institucionales           | -        | -            | -                     | -                      | -              | -         | -     |
| Partes relacionadas       | -        | -            | -                     | -                      | -              | -         | -     |
| <b>Total</b>              | -        | -            | -                     | -                      | -              | -         | -     |

c) Movimiento de la provisión por deterioro de valor incobrable

No se han realizado provisiones de incobrabilidad en los períodos reportados.



**J.P. MORGAN CORREDORES DE BOLSA SpA**  
**NOTAS A LOS ESTADOS FINANCIEROS**

Al 31 de marzo de 2024 y 31 de diciembre de 2023

**NOTA 15 - SALDOS Y TRANSACCIONES CON PARTES RELACIONADAS**

- a) Resumen de saldos y transacciones significativos con partes relacionadas al 31 de marzo de 2024 y al 31 de diciembre de 2023

Al 31 de marzo de 2024:

| Concepto  | Total transacción |                   |                | Saldo             |                   |
|---|-------------------|-------------------|----------------|-------------------|-------------------|
|   | Cantidad          | Monto             | Resultado      | Activo            | Pasivo            |
|   |                   | M\$               | M\$            | M\$               | M\$               |
| Intermediación de operaciones a término                               | -                 | -                 | -              | -                 | -                 |
| Intermediación de operaciones a plazo                                 | -                 | -                 | -              | -                 | -                 |
| Operaciones de compra con retroventa sobre IRV                        | -                 | -                 | -              | -                 | -                 |
| Operaciones de compra con retroventa sobre IRF e IIF                  | -                 | -                 | -              | -                 | -                 |
| Operaciones de financiamiento – venta con retrocompra sobre IRV       | -                 | -                 | -              | -                 | -                 |
| Operaciones de financiamiento – venta con retrocompra sobre IRF e IIF | -                 | -                 | -              | -                 | -                 |
| Instrumentos financieros derivados                                    | -                 | -                 | -              | -                 | -                 |
| Cuentas por cobrar/pagar por operaciones de cartera propia            | -                 | -                 | -              | -                 | -                 |
| Cuentas corrientes  | 1.304             | (5.128.242)       | 483.156        | 29.639.100        | -                 |
| Administración de carteras  | -                 | -                 | -              | -                 | -                 |
| Compraventa de moneda extranjera                                      | -                 | -                 | -              | -                 | -                 |
| Asesorías financieras   | -                 | -                 | -              | -                 | -                 |
| Instrumentos Financieros - Int Cta Cte                                | -                 | -                 | -              | -                 | -                 |
| Resultado Instrumentos Financieros                                    | -                 | -                 | -              | -                 | -                 |
| Gastos administración (-)   | 3                 | (337.845)         | (337.845)      | -                 | -                 |
| Servicios financieros   | 3                 | 686.081           | 686.081        | 239.114           | -                 |
| Comisión por intermediación   | 772               | 86.104            | 86.104         | -                 | -                 |
| Deudores por intermediación   | 31                | 7.838.122         | -              | 7.838.122         | -                 |
| Cuentas por cobrar partes relacionadas                                | 5                 | 1.829.211         | -              | 1.829.211         | -                 |
| Acreedores por intermediación   | 23                | 11.815.139        | -              | -                 | 11.815.139        |
| Cuentas por pagar partes relacionadas                                 | 4                 | 1.679.239         | -              | -                 | 1.679.239         |
| <b>Total</b>  | <b>2.145</b>      | <b>18.467.809</b> | <b>917.496</b> | <b>39.545.547</b> | <b>13.494.378</b> |

**J.P. MORGAN CORREDORES DE BOLSA SpA**  
**NOTAS A LOS ESTADOS FINANCIEROS**

Al 31 de marzo de 2024 y 31 de diciembre de 2023

Al 31 de diciembre de 2023:

| Concepto  | Total transacción |                   |                  | Saldo             |                  |
|---|-------------------|-------------------|------------------|-------------------|------------------|
|   | Cantidad          | Monto             | Resultado        | Activo            | Pasivo           |
|   |                   | M\$               | M\$              | M\$               | M\$              |
| Intermediación de operaciones a término                               | -                 | -                 | -                | -                 | -                |
| Intermediación de operaciones a plazo                                 | -                 | -                 | -                | -                 | -                |
| Operaciones de compra con retroventa sobre IRV                        | -                 | -                 | -                | -                 | -                |
| Operaciones de compra con retroventa sobre IRF e IIF                  | -                 | -                 | -                | -                 | -                |
| Operaciones de financiamiento – venta con retrocompra sobre IRV       | -                 | -                 | -                | -                 | -                |
| Operaciones de financiamiento – venta con retrocompra sobre IRF e IIF | -                 | -                 | -                | -                 | -                |
| Instrumentos financieros derivados                                    | -                 | -                 | -                | -                 | -                |
| Cuentas por cobrar/pagar por operaciones de cartera propia            | -                 | -                 | -                | -                 | -                |
| Cuentas corrientes  | 4.546             | 6.994.167         | 2.178.343        | 34.767.343        | -                |
| Administración de carteras  | -                 | -                 | -                | -                 | -                |
| Compraventa de moneda extranjera                                      | -                 | -                 | -                | -                 | -                |
| Asesorías financieras   | -                 | -                 | -                | -                 | -                |
| Instrumentos Financieros - Int Cta Cte                                | -                 | -                 | -                | -                 | -                |
| Resultado Instrumentos Financieros                                    | -                 | -                 | -                | -                 | -                |
| Gastos administración (-)   | 12                | (1.360.979)       | (1.360.979)      | -                 | -                |
| Servicios financieros   | 12                | 2.736.641         | 2.736.641        | 214.836           | -                |
| Comisión por intermediación   | 3.567             | 302.876           | 302.876          | -                 | -                |
| Deudores por intermediación   | 14                | 647.582           | -                | 647.582           | -                |
| Cuentas por cobrar partes relacionadas                                | 1                 | 116.696           | -                | 116.696           | -                |
| Acreedores por intermediación   | 8                 | 4.851.176         | -                | -                 | 4.851.176        |
| Cuentas por pagar partes relacionadas                                 | -                 | -                 | -                | -                 | -                |
| <b>Total</b>  | <b>8.160</b>      | <b>14.288.159</b> | <b>3.856.881</b> | <b>35.746.457</b> | <b>4.851.176</b> |

J.P. Morgan Corredora de Bolsa SpA y J.P. Morgan Chase Bank N.A. Sucursal en Chile han suscrito un contrato a través del cual se establecen los servicios y actividades que esta última presta a la Corredora, principalmente Subarrendamiento y Procesamiento de datos.

Adicionalmente, la entidad local mantiene una cuenta corriente en USD con la entidad en NY.

Las transacciones con partes relacionadas han sido realizadas a precio de mercado, no se han realizado provisiones por incobrabilidad y no se han constituido garantías por estas operaciones. Las cuentas corrientes corresponden a financiamiento cuyo pago se efectuará por el total del monto adeudado más intereses a tasas de mercado, mediante traspaso electrónico o cargo en cuenta corriente cuenta mercantil.

**J.P. MORGAN CORREDORES DE BOLSA SpA**  
**NOTAS A LOS ESTADOS FINANCIEROS**

Al 31 de marzo de 2024 y 31 de diciembre de 2023

- b) Detalle de saldos y transacciones significativos con partes relacionadas al 31 de marzo de 2024 y 2023:

**Parte relacionada 1: J.P. MORGAN CHASE BANK N.A. Sucursal en Chile (Indirecta)**

Las transacciones significativas con J.P. Morgan Chase Bank N.A. Sucursal en Chile a la fecha de los presentes estados financieros, corresponden a la mantención de una cuenta corriente remunerada.

Asimismo. J.P. Morgan Chase Bank N.A. Sucursal en Chile, cobra gastos por servicios y subarrendamiento a J.P. Morgan Corredores de Bolsa SpA.

Al 31 de marzo de 2024:

Relacionada 1: J.P. Morgan Chase Bank N.A. Sucursal en Chile

| Concepto  | Total transacción |                    |                | Saldo             |          |
|---|-------------------|--------------------|----------------|-------------------|----------|
|   | Cantidad          | Monto              | Resultado      | Activo            | Pasivo   |
|   |                   | M\$                | M\$            | M\$               | M\$      |
| Intermediación de operaciones a término                               | -                 | -                  | -              | -                 | -        |
| Intermediación de operaciones a plazo                                 | -                 | -                  | -              | -                 | -        |
| Operaciones de compra con retroventa sobre IRV                        | -                 | -                  | -              | -                 | -        |
| Operaciones de compra con retroventa sobre IRF e IIF                  | -                 | -                  | -              | -                 | -        |
| Operaciones de financiamiento – venta con retrocompra sobre IRV       | -                 | -                  | -              | -                 | -        |
| Operaciones de financiamiento – venta con retrocompra sobre IRF e IIF | -                 | -                  | -              | -                 | -        |
| Instrumentos financieros derivados                                    | -                 | -                  | -              | -                 | -        |
| Cuentas por cobrar/pagar por operaciones de cartera propia            | -                 | -                  | -              | -                 | -        |
| Cuentas corrientes  | 1.285             | (6.044.786)        | 483.156        | 26.797.432        | -        |
| Administración de carteras  | -                 | -                  | -              | -                 | -        |
| Compraventa de moneda extranjera                                      | -                 | -                  | -              | -                 | -        |
| Asesorías financieras   | -                 | -                  | -              | -                 | -        |
| Depósito a plazo  | -                 | -                  | -              | -                 | -        |
| Resultado Instrumentos Financieros                                    | -                 | -                  | -              | -                 | -        |
| Gastos administración (-)   | 3                 | (337.845)          | (337.845)      | -                 | -        |
| Servicios financieros   | -                 | -                  | -              | -                 | -        |
| Cuentas por cobrar partes relacionadas                                | 1                 | 149.972            | -              | 149.972           | -        |
| Comisión por intermediación   | -                 | -                  | -              | -                 | -        |
| Deudores por intermediación   | -                 | -                  | -              | -                 | -        |
| Acreedores por intermediación   | -                 | -                  | -              | -                 | -        |
| <b>Total</b>  | <b>1.289</b>      | <b>(6.232.659)</b> | <b>145.311</b> | <b>26.947.404</b> | <b>-</b> |

**J.P. MORGAN CORREDORES DE BOLSA SpA**  
**NOTAS A LOS ESTADOS FINANCIEROS**

Al 31 de marzo de 2024 y 31 de diciembre de 2023

Al 31 de diciembre de 2023:

Relacionada 1: J.P Morgan Chase Bank N.A. Sucursal en Chile

| Concepto  | Total transacción |                  |                | Saldo             |          |
|---|-------------------|------------------|----------------|-------------------|----------|
|   | Cantidad          | Monto            | Resultado      | Activo            | Pasivo   |
|   |                   | M\$              | M\$            | M\$               | M\$      |
| Intermediación de operaciones a término                               | -                 | -                | -              | -                 | -        |
| Intermediación de operaciones a plazo                                 | -                 | -                | -              | -                 | -        |
| Operaciones de compra con retroventa sobre IRV                        | -                 | -                | -              | -                 | -        |
| Operaciones de compra con retroventa sobre IRF e IIF                  | -                 | -                | -              | -                 | -        |
| Operaciones de financiamiento – venta con retrocompra sobre IRV       | -                 | -                | -              | -                 | -        |
| Operaciones de financiamiento – venta con retrocompra sobre IRF e IIF | -                 | -                | -              | -                 | -        |
| Instrumentos financieros derivados                                    | -                 | -                | -              | -                 | -        |
| Cuentas por cobrar/pagar por operaciones de cartera propia            | -                 | -                | -              | -                 | -        |
| Cuentas corrientes  | 4.506             | 6.215.696        | 2.178.343      | 32.842.218        | -        |
| Administración de carteras  | -                 | -                | -              | -                 | -        |
| Compraventa de moneda extranjera                                      | -                 | -                | -              | -                 | -        |
| Asesorías financieras   | -                 | -                | -              | -                 | -        |
| Depósito a plazo  | -                 | -                | -              | -                 | -        |
| Resultado Instrumentos Financieros                                    | -                 | -                | -              | -                 | -        |
| Gastos administración (-)   | 12                | (1.360.979)      | (1.360.979)    | -                 | -        |
| Servicios financieros   | -                 | -                | -              | -                 | -        |
| Cuentas por cobrar partes relacionadas                                | 1                 | 116.696          | -              | 116.696           | -        |
| Comisión por intermediación   | -                 | -                | -              | -                 | -        |
| Deudores por intermediación   | -                 | -                | -              | -                 | -        |
| Acreedores por intermediación   | -                 | -                | -              | -                 | -        |
| <b>Total</b>  | <b>4.519</b>      | <b>4.971.413</b> | <b>817.364</b> | <b>32.958.914</b> | <b>-</b> |

**J.P. MORGAN CORREDORES DE BOLSA SpA**  
**NOTAS A LOS ESTADOS FINANCIEROS**

Al 31 de marzo de 2024 y 31 de diciembre de 2023

**Parte relacionada 2: J.P. Morgan Securites LLC (Indirecta)**

J.P. Morgan Corredores de Bolsa SpA., cobra gastos por servicios financieros a J.P. Morgan Securites LLC y los saldos por operaciones de intermediación.

Al 31 de marzo de 2024:

Relacionada 2: J.P. Morgan Security LLC

| Concepto  | Total transacción |                   |                | Saldo            |                   |
|---|-------------------|-------------------|----------------|------------------|-------------------|
|   | Cantidad          | Monto             | Resultado      | Activo           | Pasivo            |
|   |                   | M\$               | M\$            | M\$              | M\$               |
| Intermediación de operaciones a término                               | -                 | -                 | -              | -                | -                 |
| Intermediación de operaciones a plazo                                 | -                 | -                 | -              | -                | -                 |
| Operaciones de compra con retroventa sobre IRV                        | -                 | -                 | -              | -                | -                 |
| Operaciones de compra con retroventa sobre IRF e IIF                  | -                 | -                 | -              | -                | -                 |
| Operaciones de financiamiento – venta con retrocompra sobre IRV       | -                 | -                 | -              | -                | -                 |
| Operaciones de financiamiento – venta con retrocompra sobre IRF e IIF | -                 | -                 | -              | -                | -                 |
| Instrumentos financieros derivados                                    | -                 | -                 | -              | -                | -                 |
| Cuentas por cobrar/pagar por operaciones de cartera propia            | -                 | -                 | -              | -                | -                 |
| Cuentas corrientes  | -                 | -                 | -              | -                | -                 |
| Administración de carteras  | -                 | -                 | -              | -                | -                 |
| Compraventa de moneda extranjera                                      | -                 | -                 | -              | -                | -                 |
| Asesorías financieras   | -                 | -                 | -              | -                | -                 |
| Depósito a plazo  | -                 | -                 | -              | -                | -                 |
| Resultado Instrumentos Financieros                                    | -                 | -                 | -              | -                | -                 |
| Gastos administración (-)   | -                 | -                 | -              | -                | -                 |
| Servicios financieros   | 3                 | 686.081           | 686.081        | 239.114          | -                 |
| Cuentas por cobrar partes relacionadas                                | 4                 | 1.679.239         | -              | 1.679.239        | -                 |
| Comisión por intermediación   | 236               | 58.842            | 58.842         | -                | -                 |
| Deudores por intermediación   | 3                 | 4.858.525         | -              | 4.858.525        | -                 |
| Acreedores por intermediación   | 6                 | 9.135.832         | -              | -                | 9.135.832         |
| Cuentas por pagar partes relacionadas                                 | 4                 | 1.679.239         | -              | -                | 1.679.239         |
| <b>Total</b>  | <b>256</b>        | <b>18.097.758</b> | <b>744.923</b> | <b>6.776.878</b> | <b>10.815.071</b> |



**J.P. MORGAN CORREDORES DE BOLSA SpA**  
**NOTAS A LOS ESTADOS FINANCIEROS**

Al 31 de marzo de 2024 y 31 de diciembre de 2023

Al 31 de diciembre de 2023:

Relacionada 2: J.P. Morgan Security LLC

| Concepto  | Total transacción |                  |                  | Saldo          |                  |
|---|-------------------|------------------|------------------|----------------|------------------|
|   | Cantidad          | Monto            | Resultado        | Activo         | Pasivo           |
|   |                   | M\$              | M\$              | M\$            | M\$              |
| Intermediación de operaciones a término                               | -                 | -                | -                | -              | -                |
| Intermediación de operaciones a plazo                                 | -                 | -                | -                | -              | -                |
| Operaciones de compra con retroventa sobre IRV                        | -                 | -                | -                | -              | -                |
| Operaciones de compra con retroventa sobre IRF e IIF                  | -                 | -                | -                | -              | -                |
| Operaciones de financiamiento – venta con retrocompra sobre IRV       | -                 | -                | -                | -              | -                |
| Operaciones de financiamiento – venta con retrocompra sobre IRF e IIF | -                 | -                | -                | -              | -                |
| Instrumentos financieros derivados                                    | -                 | -                | -                | -              | -                |
| Cuentas por cobrar/pagar por operaciones de cartera propia            | -                 | -                | -                | -              | -                |
| Cuentas corrientes  | -                 | -                | -                | -              | -                |
| Administración de carteras  | -                 | -                | -                | -              | -                |
| Compraventa de moneda extranjera                                      | -                 | -                | -                | -              | -                |
| Asesorías financieras   | -                 | -                | -                | -              | -                |
| Depósito a plazo  | -                 | -                | -                | -              | -                |
| Resultado Instrumentos Financieros                                    | -                 | -                | -                | -              | -                |
| Gastos administración (-)   | -                 | -                | -                | -              | -                |
| Servicios financieros   | 12                | 2.736.641        | 2.736.641        | 214.836        | -                |
| Comisión por intermediación   | -                 | -                | -                | -              | -                |
| Deudores por intermediación   | 2.156             | 243.056          | 243.056          | -              | -                |
| Cuentas por cobrar partes relacionadas                                | 13                | 399.538          | -                | 399.538        | -                |
| Acreedores por intermediación   | 7                 | 3.673.819        | -                | -              | 3.673.819        |
| Cuentas por pagar partes relacionadas                                 | -                 | -                | -                | -              | -                |
| <b>Total</b>  | <b>2.188</b>      | <b>7.053.054</b> | <b>2.979.697</b> | <b>614.374</b> | <b>3.673.819</b> |

**J.P. MORGAN CORREDORES DE BOLSA SpA**  
**NOTAS A LOS ESTADOS FINANCIEROS**

Al 31 de marzo de 2024 y 31 de diciembre de 2023

**Parte relacionada 3: J.P. Morgan Chase Bank N.A. (Indirecta)**

J.P. Morgan Corredores de Bolsa SpA. Mantiene una cuenta corriente en dólares en J.P. Morgan Chase Bank N.A.

Al 31 de marzo de 2024:

Relacionada 3: J.P. Morgan Chase Bank N.A

| Concepto  | Total transacción |                |           | Saldo            |          |
|---|-------------------|----------------|-----------|------------------|----------|
|   | Cantidad          | Monto          | Resultado | Activo           | Pasivo   |
|   |                   | M\$            | M\$       | M\$              | M\$      |
| Intermediación de operaciones a término                               | -                 | -              | -         | -                | -        |
| Intermediación de operaciones a plazo                                 | -                 | -              | -         | -                | -        |
| Operaciones de compra con retroventa sobre IRV                        | -                 | -              | -         | -                | -        |
| Operaciones de compra con retroventa sobre IRF e IIF                  | -                 | -              | -         | -                | -        |
| Operaciones de financiamiento – venta con retrocompra sobre IRV       | -                 | -              | -         | -                | -        |
| Operaciones de financiamiento – venta con retrocompra sobre IRF e IIF | -                 | -              | -         | -                | -        |
| Instrumentos financieros derivados                                    | -                 | -              | -         | -                | -        |
| Cuentas por cobrar/pagar por operaciones de cartera propia            | -                 | -              | -         | -                | -        |
| Cuentas corrientes  | 19                | 916.544        | -         | 2.841.668        | -        |
| Administración de carteras  | -                 | -              | -         | -                | -        |
| Compraventa de moneda extranjera                                      | -                 | -              | -         | -                | -        |
| Asesorías financieras   | -                 | -              | -         | -                | -        |
| Depósito a plazo  | -                 | -              | -         | -                | -        |
| Resultado Instrumentos Financieros                                    | -                 | -              | -         | -                | -        |
| Gastos administración (-)   | -                 | -              | -         | -                | -        |
| Servicios financieros   | -                 | -              | -         | -                | -        |
| Cuentas por cobrar partes relacionadas                                | -                 | -              | -         | -                | -        |
| Comisión por intermediación   | -                 | -              | -         | -                | -        |
| Deudores por intermediación   | -                 | -              | -         | -                | -        |
| Acreedores por intermediación   | -                 | -              | -         | -                | -        |
| <b>Total</b>  | <b>19</b>         | <b>916.544</b> | <b>-</b>  | <b>2.841.668</b> | <b>-</b> |

**J.P. MORGAN CORREDORES DE BOLSA SpA**  
**NOTAS A LOS ESTADOS FINANCIEROS**

Al 31 de marzo de 2024 y 31 de diciembre de 2023

Al 31 de diciembre de 2023:

Relacionada 3: J.P. Morgan Chase Bank N.A

| Concepto  | Total transacción |                |           | Saldo            |          |
|---|-------------------|----------------|-----------|------------------|----------|
|   | Cantidad          | Monto          | Resultado | Activo           | Pasivo   |
|   |                   | M\$            | M\$       | M\$              | M\$      |
| Intermediación de operaciones a término                               | -                 | -              | -         | -                | -        |
| Intermediación de operaciones a plazo                                 | -                 | -              | -         | -                | -        |
| Operaciones de compra con retroventa sobre IRV                        | -                 | -              | -         | -                | -        |
| Operaciones de compra con retroventa sobre IRF e IIF                  | -                 | -              | -         | -                | -        |
| Operaciones de financiamiento – venta con retrocompra sobre IRV       | -                 | -              | -         | -                | -        |
| Operaciones de financiamiento – venta con retrocompra sobre IRF e IIF | -                 | -              | -         | -                | -        |
| Instrumentos financieros derivados                                    | -                 | -              | -         | -                | -        |
| Cuentas por cobrar/pagar por operaciones de cartera propia            | -                 | -              | -         | -                | -        |
| Cuentas corrientes  | 40                | 778.471        | -         | 1.925.125        | -        |
| Administración de carteras  | -                 | -              | -         | -                | -        |
| Compraventa de moneda extranjera                                      | -                 | -              | -         | -                | -        |
| Asesorías financieras   | -                 | -              | -         | -                | -        |
| Depósito a plazo  | -                 | -              | -         | -                | -        |
| Resultado Instrumentos Financieros                                    | -                 | -              | -         | -                | -        |
| Gastos administración (-)   | -                 | -              | -         | -                | -        |
| Servicios financieros   | -                 | -              | -         | -                | -        |
| Cuentas por cobrar partes relacionadas                                | -                 | -              | -         | -                | -        |
| Comisión por intermediación   | -                 | -              | -         | -                | -        |
| Deudores por intermediación   | -                 | -              | -         | -                | -        |
| Acreedores por intermediación   | -                 | -              | -         | -                | -        |
| <b>Total</b>  | <b>40</b>         | <b>778.471</b> | <b>-</b>  | <b>1.925.125</b> | <b>-</b> |

**J.P. MORGAN CORREDORES DE BOLSA SpA**  
**NOTAS A LOS ESTADOS FINANCIEROS**

Al 31 de marzo de 2024 y 31 de diciembre de 2023

**Parte relacionada 4: J.P. Morgan Chase Bank PLC (Indirecta)**

J.P. Morgan Corredores de Bolsa SpA., cobra gastos por servicios financieros a J.P. Morgan Securities PLC y los saldos por operaciones de intermediación.

Al 31 de marzo de 2024:

Relacionada 4: J.P. Morgan Security PLC

| Concepto  | Total transacción |                  |               | Saldo            |                  |
|---|-------------------|------------------|---------------|------------------|------------------|
|   | Cantidad          | Monto            | Resultado     | Activo           | Pasivo           |
|   |                   | M\$              | M\$           | M\$              | M\$              |
| Intermediación de operaciones a término                               | -                 | -                | -             | -                | -                |
| Intermediación de operaciones a plazo                                 | -                 | -                | -             | -                | -                |
| Operaciones de compra con retroventa sobre IRV                        | -                 | -                | -             | -                | -                |
| Operaciones de compra con retroventa sobre IRF e IIF                  | -                 | -                | -             | -                | -                |
| Operaciones de financiamiento – venta con retrocompra sobre IRV       | -                 | -                | -             | -                | -                |
| Operaciones de financiamiento – venta con retrocompra sobre IRF e IIF | -                 | -                | -             | -                | -                |
| Instrumentos financieros derivados                                    | -                 | -                | -             | -                | -                |
| Cuentas por cobrar/pagar por operaciones de cartera propia            | -                 | -                | -             | -                | -                |
| Cuentas corrientes  | -                 | -                | -             | -                | -                |
| Administración de carteras  | -                 | -                | -             | -                | -                |
| Compraventa de moneda extranjera                                      | -                 | -                | -             | -                | -                |
| Asesorías financieras   | -                 | -                | -             | -                | -                |
| Depósito a plazo  | -                 | -                | -             | -                | -                |
| Resultado Instrumentos Financieros                                    | -                 | -                | -             | -                | -                |
| Gastos administración (-)   | -                 | -                | -             | -                | -                |
| Servicios financieros   | -                 | -                | -             | -                | -                |
| Cuentas por cobrar partes relacionadas                                | -                 | -                | -             | -                | -                |
| Comisión por intermediación   | 536               | 27.262           | 27.262        | -                | -                |
| Deudores por intermediación   | 28                | 2.979.597        | -             | 2.979.597        | -                |
| Acreedores por intermediación   | 17                | 2.679.307        | -             | -                | 2.679.307        |
| Cuentas por pagar partes relacionadas                                 | -                 | -                | -             | -                | -                |
| <b>Total</b>  | <b>581</b>        | <b>5.686.166</b> | <b>27.262</b> | <b>2.979.597</b> | <b>2.679.307</b> |

**J.P. MORGAN CORREDORES DE BOLSA SpA**  
**NOTAS A LOS ESTADOS FINANCIEROS**

Al 31 de marzo de 2024 y 31 de diciembre de 2023

Al 31 de diciembre de 2023:

Relacionada 4: J.P. Morgan Security PLC

| Concepto  | Total transacción |                  |               | Saldo          |                  |
|---|-------------------|------------------|---------------|----------------|------------------|
|   | Cantidad          | Monto            | Resultado     | Activo         | Pasivo           |
|   |                   | M\$              | M\$           | M\$            | M\$              |
| Intermediación de operaciones a término                               | -                 | -                | -             | -              | -                |
| Intermediación de operaciones a plazo                                 | -                 | -                | -             | -              | -                |
| Operaciones de compra con retroventa sobre IRV                        | -                 | -                | -             | -              | -                |
| Operaciones de compra con retroventa sobre IRF e IIF                  | -                 | -                | -             | -              | -                |
| Operaciones de financiamiento – venta con retrocompra sobre IRV       | -                 | -                | -             | -              | -                |
| Operaciones de financiamiento – venta con retrocompra sobre IRF e IIF | -                 | -                | -             | -              | -                |
| Instrumentos financieros derivados                                    | -                 | -                | -             | -              | -                |
| Cuentas por cobrar/pagar por operaciones de cartera propia            | -                 | -                | -             | -              | -                |
| Cuentas corrientes  | -                 | -                | -             | -              | -                |
| Administración de carteras  | -                 | -                | -             | -              | -                |
| Compraventa de moneda extranjera                                      | -                 | -                | -             | -              | -                |
| Asesorías financieras   | -                 | -                | -             | -              | -                |
| Depósito a plazo  | -                 | -                | -             | -              | -                |
| Resultado Instrumentos Financieros                                    | -                 | -                | -             | -              | -                |
| Gastos administración (-)   | -                 | -                | -             | -              | -                |
| Servicios financieros   | -                 | -                | -             | -              | -                |
| Cuentas por cobrar partes relacionadas                                | -                 | -                | -             | -              | -                |
| Comisión por intermediación   | 1.411             | 59.820           | 59.820        | -              | -                |
| Deudores por intermediación   | 1                 | 248.044          | -             | 248.044        | -                |
| Acreedores por intermediación   | 1                 | 1.177.357        | -             | -              | 1.177.357        |
| Cuentas por pagar partes relacionadas                                 | -                 | -                | -             | -              | -                |
| <b>Total</b>  | <b>1.413</b>      | <b>1.485.221</b> | <b>59.820</b> | <b>248.044</b> | <b>1.177.357</b> |

c) Préstamos, remuneraciones y compensaciones a ejecutivos principales del intermediario:

| Resumen        | 31/03/2024     | 31/03/2023     |
|----------------|----------------|----------------|
|                | M\$            | M\$            |
| Préstamos      | -              | -              |
| Remuneraciones | 96.392         | 101.212        |
| Compensaciones | 156.584        | 90.279         |
| Otros          | -              | -              |
| <b>Total</b>   | <b>252.977</b> | <b>191.491</b> |

**J.P. MORGAN CORREDORES DE BOLSA SpA**  
**NOTAS A LOS ESTADOS FINANCIEROS**

Al 31 de marzo de 2024 y 31 de diciembre de 2023

**NOTA 16 – OTRAS CUENTAS POR COBRAR**

La composición de este rubro al 31 de marzo de 2024 y 31 de diciembre de 2023 es la siguiente:

| <b>Cuentas por cobrar</b>                            | <b>31/03/2024</b> | <b>31/12/2023</b> |
|--|-------------------|-------------------|
|  | <b>M\$</b>        | <b>M\$</b>        |
| Cuentas por cobrar por operaciones de cartera propia | -                 | -                 |
| Cuentas por cobrar a partes relacionadas             | 2.068.326         | 331.532           |
| Otras cuentas por cobrar                             | 217.209           | 59.003            |
| <b>Total</b>   | <b>2.285.535</b>  | <b>390.535</b>    |

| <b>Detalle Otras cuentas por cobrar</b> | <b>31/03/2024</b> | <b>31/12/2023</b> |
|---|-------------------|-------------------|
|   | <b>M\$</b>        | <b>M\$</b>        |
| Gastos por rendir                       | -                 | 5.470             |
| Otras operaciones recursos humanos      | 1.268             | -                 |
| Dividendos por recibir de Clientes      | 215.941           | 53.533            |
| <b>Total</b>                            | <b>217.209</b>    | <b>59.003</b>     |

**NOTA 17 – OTROS IMPUESTOS POR COBRAR Y PAGAR**

La composición de este rubro al 31 de marzo de 2024 y al 31 de diciembre de 2023 es la siguiente:

| <b>Impuestos por cobrar y pagar</b> | <b>31/03/2024</b> |               | <b>31/12/2023</b> |               |
|-------------------------------------|-------------------|---------------|-------------------|---------------|
|                                     | <b>Activo</b>     | <b>Pasivo</b> | <b>Activo</b>     | <b>Pasivo</b> |
|                                     | <b>M\$</b>        | <b>M\$</b>    | <b>M\$</b>        | <b>M\$</b>    |
| Impuesto renta por recuperar        | -                 | -             | -                 | -             |
| Impuesto por pagar (IVA)            | -                 | 30.616        | -                 | 54.447        |
| Pagos provisionales                 | -                 | -             | -                 | -             |
| Provisión impuesto renta            | -                 | -             | -                 | -             |
| Otros Impuestos por Cobrar          | -                 | -             | -                 | -             |
| Otros impuestos por Pagar           | -                 | 7.265         | -                 | 10.546        |
| <b>Totales</b>                      | <b>-</b>          | <b>37.881</b> | <b>-</b>          | <b>64.993</b> |

**J.P. MORGAN CORREDORES DE BOLSA SpA**  
**NOTAS A LOS ESTADOS FINANCIEROS**

Al 31 de marzo de 2024 y 31 de diciembre de 2023

**NOTA 18 – IMPUESTO A LA RENTA CORRIENTE Y DIFERIDO**

Al 31 de marzo de 2024 y al 31 de diciembre 2023 los impuestos a la renta y diferidos son los siguientes:

a) Impuesto corriente

| Impuesto corriente                                   | 31/03/2024 | 31/12/2023 |
|--|------------|------------|
|  | M\$        | M\$        |
| Impuesto a la renta año actual                       | -          | -          |
| Impuesto único Art 21. (gastos rechazados) tasa 40%  | -          | -          |
| Impuesto único Art 21. (gastos rechazados) tasa 35%  | -          | -          |
| Pagos provisionales mensuales                        | -          | -          |
| Créditos gastos capacitación                         | -          | -          |
| Impuesto de Renta por Recuperar                      | -          | -          |
| Créditos retención art 74 bonos 104                  | -          | -          |
| <b>Total activo (pasivo) por impuesto a la renta</b> | <b>-</b>   | <b>-</b>   |

b) Resultado por impuesto a la renta

| Resultado por impuesto a la renta                      | 31/03/2024       | 31/03/2023    |
|--|------------------|---------------|
|  | M\$              | M\$           |
| Impuesto año corriente                                 | -                | -             |
| Originación y reverso de diferencias temporarias       | (118.932)        | 76.293        |
| Impuesto Único Art. 21                                 | -                | -             |
| Impuesto renta ejercicio anterior                      | -                | -             |
| <b>Cargo neto a resultados por impuesto a la renta</b> | <b>(118.932)</b> | <b>76.293</b> |

| Conciliación de diferencias temporarias          | 31/03/2024       | 31/03/2023    |
|--|------------------|---------------|
|  | M\$              | M\$           |
| Efecto del impuesto a patrimonio                 | <b>(6.740)</b>   | -             |
| Impuesto diferido inversión en Bolsa de Comercio | (6.740)          | -             |
| Efecto del impuesto en resultado                 | <b>(118.931)</b> | <b>76.293</b> |
| Impuesto diferido por pagar                      | (12.851)         | (1.319.799)   |
| Impuesto diferido por cobrar                     | (106.080)        | 1.396.092     |
| Diferencias temporarias                          | <b>(125.671)</b> | <b>76.293</b> |

c) Conciliación de la tasa de impuesto efectiva

| Tasa de impuesto efectiva                            | 31/03/2024       |                | 31/03/2023       |                 |
|--|------------------|----------------|------------------|-----------------|
|  | Tasa de Impuesto | Monto          | Tasa de Impuesto | Monto           |
|  |                  | M\$            |                  | M\$             |
| Utilidad Antes de Impuesto                           | 27,00%           | 204.490        | 27,00%           | 83.611          |
| Diferencias Permanentes Netas                        | -10,64%          | (80.587)       | -37,62%          | (116.487)       |
| Diferencias Temporales Netas                         | -0,66%           | (4.971)        | -14,02%          | (43.417)        |
| <b>Tasa efectiva y gasto por impuesto a la renta</b> | <b>1,34%</b>     | <b>118.932</b> | <b>-24,64%</b>   | <b>(76.293)</b> |

**J.P. MORGAN CORREDORES DE BOLSA SpA**  
**NOTAS A LOS ESTADOS FINANCIEROS**

Al 31 de marzo de 2024 y 31 de diciembre de 2023

d) Efecto de impuesto a la renta diferido

| Impuesto a la renta diferido          | 31/03/2024       |                | 31/12/2023       |                |
|---------------------------------------|------------------|----------------|------------------|----------------|
|                                       | Activos          | Pasivos        | Activos          | Pasivos        |
|                                       | M\$              | M\$            | M\$              | M\$            |
| Provisión vacaciones                  | 11.570           | -              | 16.912           | -              |
| Provisión beneficios al personal      | 116.052          | -              | 179.117          | -              |
| Instrumentos financieros derivados    | -                | -              | -                | -              |
| Instrumentos financieros no derivados | 327.539          | 488.054        | 322.989          | 481.313        |
| Otros                                 | 658.939          | 12.851         | 701.162          | -              |
| <b>Total</b>                          | <b>1.114.100</b> | <b>500.905</b> | <b>1.220.180</b> | <b>481.313</b> |

**NOTA 19 – INVERSIONES EN SOCIEDADES**

El día 16 de junio de 2022, en Junta Extraordinaria de Accionistas de la Bolsa de Comercio de Santiago (“BCS”), se acordó dividir a BCS y crear una nueva sociedad llamada “Sociedad de Infraestructuras de Mercados S.A” (“SIMSA”), que se encargará de inversiones y servicios que no pertenezcan al giro de BCS. Esta división tiene como objetivo integrar en el futuro próximo la propiedad de BCS con una nueva sociedad matriz o holding regional que abarcaría la Bolsa de Valores de Colombia S.A y el grupo BVL S.A.A., así como las plataformas de negociación, compensación y liquidación de sus mercados respectivos.

El día 1 de marzo de 2023 se informó la constitución de SIMSA, la cual fue celebrada mediante escritura pública y la debida inscripción en el Registro de Valores. La Comisión para el Mercado Financiero (“CMF”) aprobó la división y las reformas de estatutos de la Bolsa. En tal sentido, fueron inscritas un total de 48.000.000 acciones, de una misma y única serie, sin valor nominal, el cual se divide el capital social.

En el comunicado de entrega material de acciones SIMSA, la BCS resolvió que las citadas 48.000.000 de acciones de la SIMSA se entregarán a los accionistas de la BCS, a razón de una acción de la SIMSA por cada acción de la BCS con que figuren inscritos en el Registro de Accionistas de ésta a la medianoche del día 14 de marzo de 2023.

El precio de mercado del título BOLSASTGO disminuyó de \$ 1.780,8 a \$ 349,36 por acción, efecto que fue absorbido por la empresa SIMSA debido a la división de su patrimonio.

Subsiguiente a esto, se creó HBC. S.A. Holding Bursátil Chilena S.A es una sociedad constituida con el propósito de ser un vehículo que recibirá las acciones de la Bolsa de Comercio de Santiago, la Bolsa de Valores de Colombia S.A y el Grupo BVL S.A.A. Estas acciones serán aportadas a la sociedad con el fin de fusionarse posteriormente con la Sociedad de Infraestructuras de Mercados S.A. La fusión resultante convertirá a Holding Bursátil Chilena S.A en la matriz de las Bolsas mencionadas.

El día 16 de junio de 2023 se firmó el contrato de suscripción de acciones de Holding Bursátil Chilena S.A., en el cual se acordó lo siguiente: - J.P Morgan Corredores de Bolsa SpA suscribe 148.845 acciones de la Sociedad, en el precio de cuatro mil novecientos cuarenta y seis coma cinco ocho nueve uno nueve cero siete cuatro seis cinco dos cero pesos, moneda de curso legal en Chile (\$4.946,589190746520), por acción, suma que se pagará mediante el aporte de 1.000.000 acciones emitidas por la Bolsa de Comercio de Santiago, Bolsa de Valores, íntegramente suscritas y pagadas.



**J.P. MORGAN CORREDORES DE BOLSA SpA**  
**NOTAS A LOS ESTADOS FINANCIEROS**

Al 31 de marzo de 2024 y 31 de diciembre de 2023

El 14 de Noviembre de 2023, se llevó a cabo la fusión de Holding Bursátil Chileno y SIMSA, creando así Holding Bursátil Regional (NUAM S.A), absorbiendo la totalidad de su patrimonio y así culminando el proceso de integración de bolsas.

J.P Morgan Corredores de Bolsa recibió 609.872 acciones de Holding Bursátil Regional S.A en canje por 1.000.000 de acciones de SIMSA. Por otra parte, se recibieron las acciones suscritas en AMI firmado el día 16 de Junio de 2023, que ascienden a 148.845 acciones de esta última, con lo cual J.P Morgan Corredora de Bolsa presenta una nueva inversión en NUAM Exchange de 758.717 acciones suscritas y pagadas.

a) Inversiones valoradas por el método de participación (VP)

Al 31 de marzo de 2024

| Nombre de la entidad | N° de Acciones | Participación | Valor patrimonial proporcional | Información emisor |            |                   |
|----------------------|----------------|---------------|--------------------------------|--------------------|------------|-------------------|
|                      |                |               |                                | Patrimonio         | Resultados | Fecha información |
|                      | N°             | %             | M\$                            | M\$                | M\$        | DD/MM/AA          |
| Entidad 1            | -              | -             | -                              | -                  | -          | -                 |
| <b>Total</b>         | -              | -             | -                              | -                  | -          | -                 |

Al 31 de diciembre de 2023

| Nombre de la entidad | N° de Acciones | Participación | Valor patrimonial proporcional | Información emisor |            |                   |
|----------------------|----------------|---------------|--------------------------------|--------------------|------------|-------------------|
|                      |                |               |                                | Patrimonio         | Resultados | Fecha información |
|                      | N°             | %             | M\$                            | M\$                | M\$        | DD/MM/AA          |
| Entidad 1            | -              | -             | -                              | -                  | -          | -                 |
| <b>Total</b>         | -              | -             | -                              | -                  | -          | -                 |

b) Inversiones valoradas a valor razonable por patrimonio.

El detalle de la cuenta al 31 de marzo de 2024 es el siguiente:

| Nombre de la entidad | N° de Acciones | Valor Razonable |
|----------------------|----------------|-----------------|
| Nuam Exchange        | 758.717        | 3.439.188       |

El detalle de la cuenta al 31 de diciembre de 2023 es el siguiente:

| Nombre de la entidad | N° de Acciones | Valor Razonable |
|----------------------|----------------|-----------------|
| Nuam Exchange        | 758.717        | 3.414.226       |

**J.P. MORGAN CORREDORES DE BOLSA SpA**  
**NOTAS A LOS ESTADOS FINANCIEROS**

Al 31 de marzo de 2024 y 31 de diciembre de 2023

El precio de la bolsa de Comercio de Santiago se encuentra valorizado a valor razonable por patrimonio. Los movimientos del valor de la acción de la Bolsa de Comercio de Santiago se presentan a continuación:

|   | 31/03/2024 | 31/12/2023  |
|---|------------|-------------|
| <b>Movimiento Bolsa de Comercio de Santiago</b> | <b>M\$</b> | <b>M\$</b>  |
| Saldo Inicio                                    | -          | 1.780.800   |
| Adquisiciones                                   | -          | -           |
| Canje   | -          | (368.000)   |
| Utilidad (pérdida)                              | -          | (1.431.440) |
| Otros movimientos patrimoniales                 | -          | 18.640      |
| <b>Total</b>                                    | <b>-</b>   | <b>-</b>    |

|   | 31/03/2024 | 31/12/2023  |
|---|------------|-------------|
| <b>Sociedad de Infraestructuras de Mercado S.A.</b> | <b>M\$</b> | <b>M\$</b>  |
| Saldo Inicio  | -          | -           |
| Adquisiciones                                       | -          | 1.431.440   |
| Canje   | -          | (2.299.500) |
| Utilidad (pérdida)                                  | -          | -           |
| Otros movimientos patrimoniales                     | -          | 868.060     |
| <b>Total</b>  | <b>-</b>   | <b>-</b>    |

|                                 | 31/03/2024       | 31/12/2023       |
|---------------------------------|------------------|------------------|
| <b>Nuam Exchange</b>            | <b>M\$</b>       | <b>M\$</b>       |
| Saldo Inicio                    | 3.414.226        | -                |
| Adquisiciones                   | -                | 2.667.500        |
| Canje                           | -                | -                |
| Utilidad (pérdida)              | -                | -                |
| Otros movimientos patrimoniales | 24.962           | 746.726          |
| <b>Total</b>                    | <b>3.439.188</b> | <b>3.414.226</b> |

El concepto Canje considera la entrega de títulos para realizar canje a nueva bolsa regional Nuam Exchange S.A.

Los Saldos afectos a Estados de Resultados Integrales son netos de la provisión de Impuesto diferido, resumido a continuación:

| <b>Movimientos Patrimoniales</b> | <b>2023</b>   |                             |                          |
|----------------------------------|---------------|-----------------------------|--------------------------|
|                                  | <b>M\$</b>    | <b>M\$</b>                  | <b>M\$</b>               |
|                                  | <b>Total</b>  | <b>Efecto en Patrimonio</b> | <b>Impuesto Diferido</b> |
| Nuam Exchange                    | 24.962        | 18.222                      | 6.740                    |
| <b>Total</b>                     | <b>24.962</b> | <b>18.222</b>               | <b>6.740</b>             |

| <b>Movimientos Patrimoniales</b>             | <b>2023</b>      |                             |                          |
|--|------------------|-----------------------------|--------------------------|
|  | <b>M\$</b>       | <b>M\$</b>                  | <b>M\$</b>               |
|  | <b>Total</b>     | <b>Efecto en Patrimonio</b> | <b>Impuesto Diferido</b> |
| Bolsa de Comercio de Santiago                | 18.640           | 13.608                      | 5.032                    |
| Sociedad de Infraestructuras de Mercado S.A. | 868.060          | 633.684                     | 234.376                  |
| Nuam Exchange                                | 746.726          | 545.110                     | 201.616                  |
| <b>Total</b>                                 | <b>1.633.426</b> | <b>1.192.402</b>            | <b>441.024</b>           |

**J.P. MORGAN CORREDORES DE BOLSA SpA**  
**NOTAS A LOS ESTADOS FINANCIEROS**  
 Al 31 de marzo de 2024 y 31 de diciembre de 2023

**NOTA 20 – INTANGIBLES**

El detalle de los intangibles. de acuerdo con lo establecido por la NIC 38. es el siguiente:

Al 31 de marzo de 2024:

| Activo fijo y Activos por Derecho de Uso | Edificios | Muebles y útiles | Otros | Total |
|--|-----------|------------------|-------|-------|
|  | M\$       | M\$              | M\$   | M\$   |
| Saldo inicial al 01 de enero de 2024     | -         | -                | -     | -     |
| Adiciones del ejercicio                  | -         | -                | -     | -     |
| Bajas o retiros del ejercicio            | -         | -                | -     | -     |
| <b>Valor Bruto al 31-03-2024</b>         | -         | -                | -     | -     |
| Amortización del ejercicio               | -         | -                | -     | -     |
| Amortización acumulada                   | -         | -                | -     | -     |
| <b>Valor Neto al 31-03-2024</b>          | -         | -                | -     | -     |

Al 31 de diciembre de 2023:

| Activo fijo y Activos por Derecho de Uso | Edificios | Muebles y útiles | Otros | Total |
|--|-----------|------------------|-------|-------|
|  | M\$       | M\$              | M\$   | M\$   |
| Saldo inicial al 01 de enero de 2023     | -         | -                | -     | -     |
| Adiciones del ejercicio                  | -         | -                | -     | -     |
| Bajas o retiros del ejercicio            | -         | -                | -     | -     |
| <b>Valor Bruto al 31-12-2023</b>         | -         | -                | -     | -     |
| Amortización del ejercicio               | -         | -                | -     | -     |
| Amortización acumulada                   | -         | -                | -     | -     |
| <b>Valor Neto al 31-12-2023</b>          | -         | -                | -     | -     |

**J.P. MORGAN CORREDORES DE BOLSA SpA**  
**NOTAS A LOS ESTADOS FINANCIEROS**  
 Al 31 de marzo de 2024 y 31 de diciembre de 2023

**NOTA 21 – PROPIEDADES, PLANTA Y EQUIPO**

El detalle de las propiedades. planta y equipos. de acuerdo con lo establecido por la NIC 16. es el siguiente:

La composición al 31 de marzo de 2024 es la siguiente:

| Activo fijo y Activos por Derecho de Uso | Edificios (*)  | Muebles y útiles | Total          |
|--|----------------|------------------|----------------|
|  | M\$            | M\$              | M\$            |
| Saldo inicial al 01 de enero de 2024     | 148.005        | 18.421           | 166.426        |
| Adiciones del ejercicio                  | 535            | -                | 535            |
| Bajas o retiros del ejercicio            | -              | -                | -              |
| Ajustes y reclasificaciones              | -              | -                | -              |
| <b>Valor Bruto al 31-03-2024</b>         | <b>148.540</b> | <b>18.421</b>    | <b>166.961</b> |
| Depreciación al 01 de enero de 2024      | (75.275)       | (16.799)         | (92.074)       |
| Depreciación del ejercicio               | (4.557)        | (187)            | (4.744)        |
| <b>Valor Neto al 31-03-2024</b>          | <b>68.708</b>  | <b>1.435</b>     | <b>70.143</b>  |

La composición al 31 de diciembre de 2023 es la siguiente:

| Activo fijo y Activos por Derecho de Uso | Edificios (*)  | Muebles y útiles | Total          |
|--|----------------|------------------|----------------|
|  | M\$            | M\$              | M\$            |
| Saldo inicial al 01 de enero de 2023     | 116.201        | 18.421           | 134.622        |
| Altas del ejercicio                      | 31.804         | -                | 31.804         |
| Bajas o retiros del ejercicio            | -              | -                | -              |
| Ajustes y reclasificaciones              | -              | -                | -              |
| <b>Valor Bruto al 31-12-2023</b>         | <b>148.005</b> | <b>18.421</b>    | <b>166.426</b> |
| Depreciación al 01 de enero de 2023      | (58.954)       | (16.050)         | (75.004)       |
| Depreciación del ejercicio               | (16.321)       | (749)            | (17.070)       |
| <b>Valor Neto al 31-12-2023</b>          | <b>72.730</b>  | <b>1.622</b>     | <b>74.352</b>  |

(\*) Corresponde a un contrato de subarriendo por el uso de las oficinas de la Corredora.

Los ítems del rubro activo fijo son medidos al costo histórico menos depreciación acumulada y pérdidas por deterioro. La depreciación es reconocida en el estado de resultados en base al método de depreciación lineal sobre las vidas útiles asignadas a cada bien.

a) Activo por derecho a usar bienes en arrendamiento

i) La Corredora posee un contrato de subarriendo por el uso de sus oficinas. La composición del rubro al 31 de marzo de 2024. es la siguiente:

|                | Años de vida útil | Años de vida útil remanente promedio |
|----------------|-------------------|--------------------------------------|
|                | Nº                | Nº                                   |
| Oficinas       | 4                 | 4                                    |
| <b>Totales</b> | <b>4</b>          | <b>4</b>                             |

**J.P. MORGAN CORREDORES DE BOLSA SpA**  
**NOTAS A LOS ESTADOS FINANCIEROS**

Al 31 de marzo de 2024 y 31 de diciembre de 2023

La composición al 31 de diciembre de 2023 es la siguiente:

|                | Años de vida útil | Años de vida útil remanente promedio |
|----------------|-------------------|--------------------------------------|
|                | N°                | N°                                   |
| Oficinas       | 5                 | 5                                    |
| <b>Totales</b> | <b>5</b>          | <b>5</b>                             |

ii) El movimiento del saldo bruto de los activos fijos al 31 de marzo de 2024 es el siguiente:

|                                      | Oficinas       | Muebles y útiles | Totales        |
|--------------------------------------|----------------|------------------|----------------|
|                                      | M\$            | M\$              | M\$            |
| Saldos al 1 de enero de 2024         | 148.005        | 18.421           | 166.426        |
| Altas del período                    | 535            | -                | 535            |
| Bajas del período                    | -              | -                | -              |
| Reajustes                            | -              | -                | -              |
| Diferencias de conversión            | -              | -                | -              |
| <b>Saldos al 31 de marzo de 2024</b> | <b>148.540</b> | <b>18.421</b>    | <b>166.961</b> |

El movimiento del saldo bruto de los activos fijos al 31 de diciembre de 2023 es el siguiente:

|  | Oficinas       | Muebles y útiles | Totales        |
|--|----------------|------------------|----------------|
|  | M\$            | M\$              | M\$            |
| Saldos al 1 de enero de 2023             | 116.201        | 18.421           | 134.622        |
| Altas del período                        | 31.804         | -                | 31.804         |
| Bajas del período                        | -              | -                | -              |
| Reajustes                                | -              | -                | -              |
| Diferencias de conversión                | -              | -                | -              |
| <b>Saldos al 31 de diciembre de 2023</b> | <b>148.005</b> | <b>18.421</b>    | <b>166.426</b> |

iii) El movimiento de la depreciación acumulada de los activos fijos al 31 de marzo de 2024 es el siguiente:

|                                      | Oficinas        | Muebles y útiles | Totales         |
|--------------------------------------|-----------------|------------------|-----------------|
|                                      | M\$             | M\$              | M\$             |
| Saldos al 1 de enero de 2024         | (75.275)        | (16.799)         | (92.074)        |
| Depreciación del período             | (4.557)         | (187)            | (4.744)         |
| Diferencias de conversión            | -               | -                | -               |
| <b>Saldos al 31 de marzo de 2024</b> | <b>(79.832)</b> | <b>(16.986)</b>  | <b>(96.818)</b> |

El movimiento de la depreciación acumulada de los activos fijos al 31 de diciembre de 2023 es el siguiente:

|  | Oficinas        | Muebles y útiles | Totales         |
|--|-----------------|------------------|-----------------|
|  | M\$             | M\$              | M\$             |
| Saldos al 1 de enero de 2023             | (58.954)        | (16.050)         | (75.004)        |
| Depreciación del período                 | (16.321)        | (749)            | (17.070)        |
| Diferencias de conversión                | -               | -                | -               |
| <b>Saldos al 31 de diciembre de 2023</b> | <b>(75.275)</b> | <b>(16.799)</b>  | <b>(92.074)</b> |

**J.P. MORGAN CORREDORES DE BOLSA SpA**  
**NOTAS A LOS ESTADOS FINANCIEROS**

Al 31 de marzo de 2024 y 31 de diciembre de 2023

b) Obligaciones por contratos de arrendamientos

i) Al 31 de marzo de 2024 y al 31 de diciembre de 2023, las obligaciones por contratos de arrendamientos presentadas en el rubro de "Otros pasivos" son las siguientes:

|   | Saldo al<br>31/03/2024<br>M\$ | Saldo al<br>31/12/2023<br>M\$ |
|---|-------------------------------|-------------------------------|
| Obligaciones por contratos de arrendamiento | 70.248                        | 74.156                        |
| <b>Subtotal</b>                             | <b>70.248</b>                 | <b>74.156</b>                 |

ii) A continuación, se muestra el movimiento del período de las obligaciones por pasivos por arrendamiento y flujos del período:

|                                  | 31/03/2024<br>M\$ | 31/12/2023<br>M\$ |
|----------------------------------|-------------------|-------------------|
| Saldos al 1 de enero             | 74.156            | 58.088            |
| Altas por nuevos contratos       | 535               | 31.804            |
| Bajas por terminación anticipada | -                 | -                 |
| Gastos por intereses             | 640               | 2.472             |
| Reajustes                        | -                 | -                 |
| Pagos de capital e intereses     | (5.083)           | (18.208)          |
| <b>Saldos</b>                    | <b>70.248</b>     | <b>74.156</b>     |

iii) A continuación, se detallan los vencimientos futuros de los pasivos por arrendamientos:

|                         | 31/03/2024<br>M\$ |
|-------------------------|-------------------|
| Vence dentro de 1 año   | 17.562            |
| Vence entre 1 y 2 años  | 17.562            |
| Vence entre 2 y 3 años  | 17.562            |
| Vence entre 3 y 4 años  | 17.562            |
| Vence entre 4 y 5 años  | -                 |
| Vence después de 5 años | -                 |
| <b>Total</b>            | <b>70.248</b>     |

**J.P. MORGAN CORREDORES DE BOLSA SpA**  
**NOTAS A LOS ESTADOS FINANCIEROS**  
 Al 31 de marzo de 2024 y 31 de diciembre de 2023

**NOTA 22 – OTROS ACTIVOS**

La composición de este rubro es la siguiente:

| Detalle          | 31/03/2024<br>M\$ | 31/12/2023<br>M\$ |
|------------------|-------------------|-------------------|
| Garantía Mensual | 3.490.352         | 2.818.077         |
| Garantía CCLV    | 6.687.824         | 1.952.824         |
| Otros Activos    | 47.673            | -                 |
| <b>Total</b>     | <b>10.225.849</b> | <b>4.770.901</b>  |

| Detalle                    | 31/03/2024<br>M\$ | 31/12/2023<br>M\$ |
|----------------------------|-------------------|-------------------|
| Pasivo por Arrendamiento   | 70.248            | 74.156            |
| Otros Pasivos              | 14.829            | 207               |
| <b>Total Otros Pasivos</b> | <b>85.077</b>     | <b>74.363</b>     |

**NOTA 23 – PASIVOS FINANCIEROS A VALOR RAZONABLE**

| Resumen  | 31/03/2024<br>M\$ | 31/12/2023<br>M\$ |
|--|-------------------|-------------------|
| Pasivos financieros  | (51.714)          | -                 |
| Obligaciones por instrumentos recibidos y utilizados en ventas a término | -                 | -                 |
| <b>Total</b>   | <b>(51.714)</b>   | <b>-</b>          |

**NOTA 24 – OBLIGACIONES POR FINANCIAMIENTO**

| Resumen   | 31/03/2024<br>M\$ | 31/12/2023<br>M\$ |
|---|-------------------|-------------------|
| Obligaciones por operaciones de venta con retrocompra sobre IRV       | -                 | -                 |
| Obligaciones por operaciones de venta con retrocompra sobre IRF e IIF | -                 | -                 |
| Prima por pagar por préstamos de acciones                             | -                 | -                 |
| Otras obligaciones por financiamiento                                 | -                 | -                 |
| <b>Total</b>  | <b>-</b>          | <b>-</b>          |

**NOTA 25 – OBLIGACIONES CON BANCOS E INSTITUCIONES FINANCIERAS**

Al 31 de marzo de 2024 y al 31 de diciembre de 2023, la Sociedad no mantiene obligaciones con Bancos e Instituciones Financieras.

a) Línea de Crédito utilizada

| Resumen                        | 31/03/2024<br>M\$ | 31/12/2023<br>M\$ |
|--------------------------------|-------------------|-------------------|
| Línea de crédito utilizada     | -                 | -                 |
| Prestamos bancarios            | -                 | -                 |
| Otras obligaciones financieras | -                 | -                 |
| <b>Total</b>                   | <b>-</b>          | <b>-</b>          |

**J.P. MORGAN CORREDORES DE BOLSA SpA**  
**NOTAS A LOS ESTADOS FINANCIEROS**

Al 31 de marzo de 2024 y 31 de diciembre de 2023

**NOTA 26 – ACREEDORES POR INTERMEDIACIÓN**

Detalle de las cuentas por pagar por intermediación al 31 de marzo de 2024 y al 31 de diciembre de 2023:

| Resumen                                 | 31/03/2024        |           |                   | 31/12/2023        |           |                   |
|---|-------------------|-----------|-------------------|-------------------|-----------|-------------------|
|   | Monto             | Provisión | Total             | Monto             | Provisión | Total             |
|   | M\$               | M\$       | M\$               | M\$               | M\$       | M\$               |
| Intermediación de operaciones a término | 49.719.615        | -         | 49.719.615        | 19.429.508        | -         | 19.429.508        |
| Intermediación de operaciones a plazo   | -                 | -         | -                 | -                 | -         | -                 |
| <b>Total</b>                            | <b>49.719.615</b> | <b>-</b>  | <b>49.719.615</b> | <b>19.429.508</b> | <b>-</b>  | <b>19.429.508</b> |

a) Intermediación de operaciones a término

Al 31 de marzo de 2024:

| Contrapartes  | Cuentas por Pagar por intermediación | Provisión | Total             |
|---|--------------------------------------|-----------|-------------------|
|   | M\$                                  | M\$       | M\$               |
| Personas naturales                                  | -                                    | -         | -                 |
| Personas jurídicas                                  | 37.904.475                           | -         | 37.904.475        |
| Intermediarios de valores                           | -                                    | -         | -                 |
| Inversionistas Institucionales                      | -                                    | -         | -                 |
| Partes relacionadas (Acreedores por Intermediación) | 11.815.140                           | -         | 11.815.140        |
| <b>Total</b>  | <b>49.719.615</b>                    | <b>-</b>  | <b>49.719.615</b> |

Al 31 de diciembre de 2023:

| Contrapartes  | Cuentas por Pagar por intermediación | Provisión | Total             |
|---|--------------------------------------|-----------|-------------------|
|   | M\$                                  | M\$       | M\$               |
| Personas naturales                                  | -                                    | -         | -                 |
| Personas jurídicas                                  | 14.578.331                           | -         | 14.578.331        |
| Intermediarios de valores                           | -                                    | -         | -                 |
| Inversionistas Institucionales                      | -                                    | -         | -                 |
| Partes relacionadas (Acreedores por Intermediación) | 4.851.177                            | -         | 4.851.177         |
| <b>Total</b>  | <b>19.429.508</b>                    | <b>-</b>  | <b>19.429.508</b> |



**J.P. MORGAN CORREDORES DE BOLSA SpA**  
**NOTAS A LOS ESTADOS FINANCIEROS**

Al 31 de marzo de 2024 y 31 de diciembre de 2023

b) Intermediación de operaciones a plazo sobre IRV

Al 31 de marzo de 2024:

| Contrapartes  | Vencimiento  |                       |                        |                | Total |
|---|--------------|-----------------------|------------------------|----------------|-------|
|   | Hasta 7 días | Desde 8 hasta 30 días | Desde 31 hasta 60 días | Más de 60 días |       |
|   | M\$          | M\$                   | M\$                    | M\$            | M\$   |
| Personas Naturales                                  | -            | -                     | -                      | -              | -     |
| Personas Jurídicas                                  | -            | -                     | -                      | -              | -     |
| Intermediarios de valores                           | -            | -                     | -                      | -              | -     |
| Inversionistas                                      | -            | -                     | -                      | -              | -     |
| Institucionales                                     | -            | -                     | -                      | -              | -     |
| Partes relacionadas (Acreedores por Intermediación) | -            | -                     | -                      | -              | -     |
| <b>Total</b>  | -            | -                     | -                      | -              | -     |

Al 31 de diciembre de 2023:

| Contrapartes  | Vencimiento  |                       |                        |                | Total |
|---|--------------|-----------------------|------------------------|----------------|-------|
|   | Hasta 7 días | Desde 8 hasta 30 días | Desde 31 hasta 60 días | Más de 60 días |       |
|   | M\$          | M\$                   | M\$                    | M\$            | M\$   |
| Personas Naturales                                  | -            | -                     | -                      | -              | -     |
| Personas Jurídicas                                  | -            | -                     | -                      | -              | -     |
| Intermediarios de valores                           | -            | -                     | -                      | -              | -     |
| Inversionistas                                      | -            | -                     | -                      | -              | -     |
| Institucionales                                     | -            | -                     | -                      | -              | -     |
| Partes relacionadas (Acreedores por Intermediación) | -            | -                     | -                      | -              | -     |
| <b>Total</b>  | -            | -                     | -                      | -              | -     |

**NOTA 27 – CUENTAS POR PAGAR POR OPERACIONES DE CARTERA PROPIA**

Para el periodo comprendido entre el 1 de enero de 2024 y el 31 de marzo de 2024 y la fecha de emisión de los presentes estados financieros las cuentas por pagar por operaciones de cartera propia son:

| Contrapartes                   | 31/03/2024      | 31/12/2023 |
|--------------------------------|-----------------|------------|
|                                | M\$             | M\$        |
| Personas naturales             | -               | -          |
| Personas jurídicas             | (51.714)        | -          |
| Intermediarios de valores      | -               | -          |
| Inversionistas Institucionales | -               | -          |
| Partes relacionadas            | -               | -          |
| <b>Total</b>                   | <b>(51.714)</b> | -          |

**J.P. MORGAN CORREDORES DE BOLSA SpA**  
**NOTAS A LOS ESTADOS FINANCIEROS**

Al 31 de marzo de 2024 y 31 de diciembre de 2023

**NOTA 28 – OTRAS CUENTAS POR PAGAR**

La composición de este rubro es la siguiente:

| Detalle                         | 31/03/2024<br>M\$ | 31/12/2023<br>M\$ |
|---------------------------------|-------------------|-------------------|
| Cotizacion previsional          | -                 | 6.857             |
| Dividendos por pagar            | 1.217             | -                 |
| Cuentas por pagar a proveedores | 23.666            | 12.102            |
| <b>Total</b>                    | <b>24.883</b>     | <b>18.959</b>     |

**NOTA 29 – PROVISIONES**

El detalle de las provisiones al 31 de marzo de 2024 es el siguiente:

| Movimiento de provisiones        | Provisiones de<br>Cuentas por Pagar | Vacaciones    | Reconocimiento<br>desempeño | Total            |
|----------------------------------|-------------------------------------|---------------|-----------------------------|------------------|
|                                  | M\$                                 | M\$           | M\$                         | M\$              |
| Saldo inicial al 01-01-2024      | 78.376                              | 62.636        | 663.395                     | <b>804.406</b>   |
| Provisiones constituidas         | 14.859                              | 14.858        | 216.008                     | <b>245.726</b>   |
| Reverso de provisiones           | (8.472)                             | (34.643)      | (449.580)                   | <b>(492.695)</b> |
| Provisiones utilizadas en el año | -                                   | -             | -                           | -                |
| <b>Total al 31-03-2024</b>       | <b>84.763</b>                       | <b>42.851</b> | <b>429.823</b>              | <b>557.437</b>   |

El detalle de las provisiones al 31 de diciembre de 2023 es el siguiente:

| Movimiento de provisiones        | Provisiones de<br>Cuentas por Pagar | Vacaciones    | Reconocimiento<br>desempeño | Total            |
|----------------------------------|-------------------------------------|---------------|-----------------------------|------------------|
|                                  | M\$                                 | M\$           | M\$                         | M\$              |
| Saldo inicial al 01-01-2023      | 22.043                              | 41.123        | 653.982                     | <b>717.148</b>   |
| Provisiones constituidas         | 147.567                             | 100.103       | 577.079                     | <b>824.749</b>   |
| Pago de provisiones              | (91.234)                            | (78.590)      | (567.666)                   | <b>(737.490)</b> |
| Provisiones utilizadas en el año | -                                   | -             | -                           | -                |
| <b>Total al 31-12-2023</b>       | <b>78.376</b>                       | <b>62.636</b> | <b>663.395</b>              | <b>804.407</b>   |

**J.P. MORGAN CORREDORES DE BOLSA SpA**  
**NOTAS A LOS ESTADOS FINANCIEROS**

Al 31 de marzo de 2024 y 31 de diciembre de 2023

**NOTA 30 – RESULTADO POR LINEAS DE NEGOCIO**

Por el periodo terminado al 31/03/2024:

| Resultado por línea de negocio                     | Comisiones       |                  | A Valor Razonable         |         |                       |              | A Costo Amortizado |                |           |         | Otros          |         | Total            |
|--|------------------|------------------|---------------------------|---------|-----------------------|--------------|--------------------|----------------|-----------|---------|----------------|---------|------------------|
|  |                  |                  | Ajustes a Valor Razonable |         | Ventas Cartera Propia |              | Intereses          |                | Reajustes |         |                |         |                  |
|  | Utilidad         | Pérdida          | Utilidad                  | Pérdida | Utilidad              | Pérdida      | Utilidad           | Pérdida        | Utilidad  | Pérdida | Utilidad       | Pérdida |                  |
|  | M\$              | M\$              | M\$                       | M\$     | M\$                   | M\$          | M\$                | M\$            | M\$       | M\$     | M\$            | M\$     |                  |
| Intermediación                                     | 655.889          | (360.970)        | -                         | -       | -                     | -            | -                  | -              | -         | -       | -              | -       | 294.919          |
| Cartera Propia                                     | -                | -                | -                         | -       | -                     | -            | -                  | -              | -         | -       | -              | -       | -                |
| Renta Variable                                     | -                | -                | -                         | -       | -                     | (237)        | -                  | -              | -         | -       | -              | -       | (237)            |
| Renta Fija   | -                | -                | -                         | -       | -                     | -            | -                  | -              | -         | -       | -              | -       | -                |
| Contratos de retrocompra                           | -                | -                | -                         | -       | -                     | -            | -                  | -              | -         | -       | -              | -       | -                |
| Simultáneas  | -                | -                | -                         | -       | -                     | -            | -                  | -              | -         | -       | -              | -       | -                |
| Derivados  | -                | -                | -                         | -       | -                     | -            | -                  | -              | -         | -       | -              | -       | -                |
| Préstamos de acciones                              | -                | -                | -                         | -       | -                     | -            | (7.560)            | -              | -         | -       | -              | -       | (7.560)          |
| Administración de cartera                          | -                | -                | -                         | -       | -                     | -            | -                  | -              | -         | -       | -              | -       | -                |
| Custodia de valores                                | -                | -                | -                         | -       | -                     | -            | -                  | -              | -         | -       | -              | -       | -                |
| Asesorías financieras                              | -                | -                | -                         | -       | -                     | -            | -                  | -              | -         | -       | -              | -       | -                |
| Compraventa de moneda extranjera                   | -                | -                | -                         | -       | -                     | -            | -                  | -              | -         | -       | -              | -       | -                |
| Otros Ingresos por servicios                       | 686.082          | -                | -                         | -       | -                     | -            | -                  | -              | -         | -       | -              | -       | 686.082          |
| Resultado por Inst. Financieros                    | -                | -                | -                         | -       | -                     | -            | 483.156            | -              | -         | -       | -              | -       | 483.156          |
| Otros Ingresos (Dividendos y Revaluación Posición) | -                | -                | -                         | -       | -                     | -            | -                  | -              | -         | -       | 221.537        | -       | 221.537          |
| <b>TOTAL</b>                                       | <b>1.341.971</b> | <b>(360.970)</b> | -                         | -       | -                     | <b>(237)</b> | <b>483.156</b>     | <b>(7.560)</b> | -         | -       | <b>221.537</b> | -       | <b>1.677.897</b> |

**J.P. MORGAN CORREDORES DE BOLSA SpA**  
**NOTAS A LOS ESTADOS FINANCIEROS**

Al 31 de marzo de 2024 y 31 de diciembre de 2023

Por el periodo terminado al 31/03/2023:

| Resultado por línea de negocio       | Comisiones       |                  | A Valor Razonable         |                |                       |                 | A Costo Amortizado |                |                 |                | Otros           |                | Total            |
|--------------------------------------|------------------|------------------|---------------------------|----------------|-----------------------|-----------------|--------------------|----------------|-----------------|----------------|-----------------|----------------|------------------|
|                                      |                  |                  | Ajustes a Valor Razonable |                | Ventas Cartera Propia |                 | Intereses          |                | Reajustes       |                |                 |                |                  |
|                                      | Utilidad<br>M\$  | Pérdida<br>M\$   | Utilidad<br>M\$           | Pérdida<br>M\$ | Utilidad<br>M\$       | Pérdida<br>M\$  | Utilidad<br>M\$    | Pérdida<br>M\$ | Utilidad<br>M\$ | Pérdida<br>M\$ | Utilidad<br>M\$ | Pérdida<br>M\$ |                  |
| Intermediación                       | 456.265          | (355.585)        | -                         | -              | -                     | -               | -                  | -              | -               | -              | -               | -              | 100.680          |
| Cartera Propia                       | -                | -                | -                         | -              | -                     | -               | -                  | -              | -               | -              | -               | -              | -                |
| Renta Variable                       | -                | -                | -                         | -              | -                     | (12.745)        | -                  | -              | -               | -              | -               | -              | (12.745)         |
| Renta Fija                           | -                | -                | -                         | -              | -                     | -               | -                  | -              | -               | -              | -               | -              | -                |
| Contratos de retrocompra Simultáneas | -                | -                | -                         | -              | -                     | -               | -                  | -              | -               | -              | -               | -              | -                |
| Derivados                            | -                | -                | -                         | -              | -                     | -               | -                  | -              | -               | -              | -               | -              | -                |
| Préstamos de acciones                | -                | -                | -                         | -              | -                     | -               | -                  | (2.877)        | -               | -              | -               | -              | (2.877)          |
| Administración de Cartera            | -                | -                | -                         | -              | -                     | -               | -                  | -              | -               | -              | -               | -              | -                |
| Custodia de Valores                  | -                | -                | -                         | -              | -                     | -               | -                  | -              | -               | -              | -               | -              | -                |
| Asesorías Financieras                | -                | -                | -                         | -              | -                     | -               | -                  | -              | -               | -              | -               | -              | -                |
| Compraventa de moneda extranjera     | -                | -                | -                         | -              | -                     | -               | -                  | -              | -               | -              | -               | -              | -                |
| Otros Ingresos por servicios         | 625.852          | -                | -                         | -              | -                     | -               | -                  | -              | -               | -              | -               | -              | 625.852          |
| Resultado por Inst. Financieros      | -                | -                | -                         | -              | -                     | -               | 583.789            | -              | -               | -              | -               | -              | 583.789          |
| Otros Ingresos (Dividendos)          | -                | -                | -                         | -              | -                     | -               | -                  | -              | -               | -              | (42.977)        | -              | (42.977)         |
| <b>TOTAL</b>                         | <b>1.082.117</b> | <b>(355.585)</b> | <b>-</b>                  | <b>-</b>       | <b>-</b>              | <b>(12.745)</b> | <b>583.789</b>     | <b>(2.877)</b> | <b>-</b>        | <b>-</b>       | <b>(42.977)</b> | <b>-</b>       | <b>1.251.722</b> |

**J.P. MORGAN CORREDORES DE BOLSA SpA**  
**NOTAS A LOS ESTADOS FINANCIEROS**

Al 31 de marzo de 2024 y 31 de diciembre de 2023

**NOTA 31 – REMUNERACIONES Y GASTOS DE PERSONAL**

La composición por los años terminados al 31 de marzo de 2024 y 2023 es la siguiente:

| Remuneraciones y gastos de personal              | 31/03/2024     | 31/03/2023     |
|--|----------------|----------------|
|  | MM\$           | MM\$           |
| Remuneraciones del personal                      | 142.348        | 145.802        |
| Bonos o gratificaciones                          | 116.423        | 110.092        |
| Compensaciones en acciones de casa matriz        | 40.824         | 41.712         |
| Seguros  | 11.645         | 6.218          |
| Indemnizaciones de personal                      | -              | -              |
| Otros gastos del personal                        | (11.623)       | 6.687          |
| <b>Total remuneraciones y gastos de personal</b> | <b>299.617</b> | <b>310.511</b> |

**NOTA 32 – GASTOS DE ADMINISTRACION**

La composición por los años terminados al 31 de marzo de 2024 y 2023 es la siguiente:

| Gastos de administración | Marzo 2024     | Marzo 2023     |
|--------------------------|----------------|----------------|
|                          | M\$            | M\$            |
| Gasto depreciación       | 4.744          | 3.079          |
| Comunicaciones           | 110.836        | 153.151        |
| Materiales de oficina    | 936            | -              |
| Luz y agua               | 226            | 1.247          |
| Procesamiento de datos   | 27.554         | 29.569         |
| Otros servicios externos | 333.463        | 297.341        |
| Patentes                 | 47.597         | 45.981         |
| Otros                    | 95.554         | 100.531        |
| <b>Total</b>             | <b>620.910</b> | <b>630.899</b> |

**J.P. MORGAN CORREDORES DE BOLSA SpA**  
**NOTAS A LOS ESTADOS FINANCIEROS**

Al 31 de marzo de 2024 y 31 de diciembre de 2023

**NOTA 33 – CONTINGENCIAS Y COMPROMISOS**

- a) No existen compromisos directos.
- b) No existen garantías reales en activos sociales constituidos a favor de terceros.
- c) No existen juicios ni otras acciones legales que comprometan a la sociedad.

Al 31 de marzo de 2024, la composición custodia de valores de terceros es el siguiente:

| Custodia de terceros relacionados    | Nacionales |           |       | Extranjeros |           |       | Total |
|--------------------------------------|------------|-----------|-------|-------------|-----------|-------|-------|
|                                      | IRV        | IRF e IFF | Otros | IRV         | IRF e IFF | Otros |       |
|                                      | M\$        | M\$       | M\$   | M\$         | M\$       | M\$   |       |
| Custodia no sujeta a administración  | -          | -         | -     | -           | -         | -     | -     |
| <b>Total</b>                         | -          | -         | -     | -           | -         | -     | -     |
| Porcentaje de Custodia en D.C.V. (%) | -          | -         | -     | -           | -         | -     | -     |

| Custodia de terceros no relacionados | Nacionales |           |       | Extranjeros |           |       | Total |
|--------------------------------------|------------|-----------|-------|-------------|-----------|-------|-------|
|                                      | IRV        | IRF e IFF | Otros | IRV         | IRF e IFF | Otros |       |
|                                      | M\$        | M\$       | M\$   | M\$         | M\$       | M\$   |       |
| Custodia no sujeta a administración  | -          | -         | -     | -           | -         | -     | -     |
| <b>Total</b>                         | -          | -         | -     | -           | -         | -     | -     |
| Porcentaje de Custodia en D.C.V. (%) | -          | -         | -     | -           | -         | -     | -     |

Al 31 de diciembre de 2023, la composición custodia de valores de terceros es el siguiente:

| Custodia de terceros relacionados    | Nacionales |           |       | Extranjeros |           |       | Total |
|--------------------------------------|------------|-----------|-------|-------------|-----------|-------|-------|
|                                      | IRV        | IRF e IFF | Otros | IRV         | IRF e IFF | Otros |       |
|                                      | M\$        | M\$       | M\$   | M\$         | M\$       | M\$   |       |
| Custodia no sujeta a administración  | -          | -         | -     | -           | -         | -     | -     |
| <b>Total</b>                         | -          | -         | -     | -           | -         | -     | -     |
| Porcentaje de Custodia en D.C.V. (%) | -          | -         | -     | -           | -         | -     | -     |

| Custodia de terceros no relacionados | Nacionales |           |       | Extranjeros |           |       | Total |
|--------------------------------------|------------|-----------|-------|-------------|-----------|-------|-------|
|                                      | IRV        | IRF e IFF | Otros | IRV         | IRF e IFF | Otros |       |
|                                      | M\$        | M\$       | M\$   | M\$         | M\$       | M\$   |       |
| Custodia no sujeta a administración  | -          | -         | -     | -           | -         | -     | -     |
| <b>Total</b>                         | -          | -         | -     | -           | -         | -     | -     |
| Porcentaje de Custodia en D.C.V. (%) | -          | -         | -     | -           | -         | -     | -     |

Las posiciones de custodia informada corresponden a custodia momentánea. es decir. títulos en tránsito de clientes institucionales. no custodia.

No existen garantías personales.

Póliza fidelidad funcionaria: Se ha entregado en custodia a la Bolsa de Comercio de Santiago. Bolsa de Valores. quien es representante de los acreedores financieros de la Garantía que dispone el artículo N°30 de la Ley N°18.045. la póliza de seguro N°16-00000068786 por UF 4.000 emitida Mapfre Seguros. con vigencia desde el 22 de abril de 2022 hasta el 22 de abril de 2024.

**J.P. MORGAN CORREDORES DE BOLSA SpA**  
**NOTAS A LOS ESTADOS FINANCIEROS**

Al 31 de marzo de 2024 y 31 de diciembre de 2023

Al 31 de marzo de 2024, se mantiene una garantía diaria con CCLV por M\$1.447.824.607 y una garantía mensual con CCLV por M\$ 3.490.351.869.

Adicionalmente. la Sociedad mantiene póliza de fidelidad funcionaria N° 0020102304 por US\$ 1.000.000. emitida por Southbridge Insurance Company, con vigencia desde el 16 de abril de 2023 al 16 de abril de 2024.

**NOTA 34 – PATRIMONIO**

El capital social de la Sociedad es de M\$ 25.209.200, dividido en 2.356 acciones nominativas, Ordinarias, sin valor nominal. de una misma serie. Al 31 de marzo de 2024 el capital social se encuentra íntegramente pagado.

El 100% de las acciones es propiedad de Inversiones J.P. Morgan Chile Ltda.. cuya matriz está en los Estados Unidos de América. perteneciente al grupo J.P. Morgan Chase & Co.

Al 31 de marzo de 2024, el saldo del rubro “Otras Reservas”, correspondiente al cambio en el valor justo de los activos financieros a valor razonable, asciende a M\$1.319.552.

a) Capital

| Capital                | 31/03/2024<br>M\$ | 31/12/2023<br>M\$ |
|------------------------|-------------------|-------------------|
| Saldo Inicial          | 25.209.200        | 25.209.200        |
| Aumentos de Capital    | -                 | -                 |
| Disminución de capital | -                 | -                 |
| Otros                  | -                 | -                 |
| <b>Total</b>           | <b>25.209.200</b> | <b>25.209.200</b> |

|                            |   |
|----------------------------|---|
| Total accionistas o socios | 1 |
|----------------------------|---|

|                                    |       |
|------------------------------------|-------|
| Total acciones                     | 2.356 |
| Total acciones suscritas por pagar | -     |
| Total acciones pagadas             | 2.356 |

|                            |            |
|----------------------------|------------|
| Capital social             | 25.209.200 |
| Capital suscrito por pagar | -          |
| Capital pagado             | 25.209.200 |

**J.P. MORGAN CORREDORES DE BOLSA SpA**  
**NOTAS A LOS ESTADOS FINANCIEROS**

Al 31 de marzo de 2024 y 31 de diciembre de 2023

b) Reservas

Al 31 de marzo de 2024

| Reservas                               | Activos financieros<br>a valor razonable<br>por patrimonio | Revalorización<br>propiedades.<br>planta y equipo | Otras    | Total            |
|--|--|---|----------|------------------|
|  | M\$  | M\$   | M\$      | M\$              |
| Saldo Inicial al 01 de enero 2024      | 1.301.328  | -   | -        | 1.301.328        |
| Resultados integrales del ejercicio    | 18.224   | -   | -        | 18.224           |
| Transferencias a resultados acumulados | -  | -   | -        | -                |
| Otros                                  | -  | -   | -        | -                |
| <b>Total</b>                           | <b>1.319.552</b>   | <b>-</b>  | <b>-</b> | <b>1.319.552</b> |

Al 31 de diciembre de 2023

| Reservas                               | Activos financieros<br>a valor razonable<br>por patrimonio | Revalorización<br>propiedades.<br>planta y equipo | Otras    | Total            |
|--|--|---|----------|------------------|
|  | M\$  | M\$   | M\$      | M\$              |
| Saldo Inicial al 01 de enero 2023      | 108.926  | -   | -        | 108.926          |
| Resultados integrales del ejercicio    | 1.192.402  | -   | -        | 1.192.402        |
| Transferencias a resultados acumulados | -  | -   | -        | -                |
| Otros                                  | -  | -   | -        | -                |
| <b>Total</b>                           | <b>1.301.328</b>   | <b>-</b>  | <b>-</b> | <b>1.301.328</b> |

**NOTA 35 – SANCIONES**

Durante el ejercicio comprendido entre el 1 de enero de 2024 y el 31 de marzo de 2024 no se presentaron multas.

**NOTA 36 – HECHOS RELEVANTES**

Durante el ejercicio comprendido entre el 1 de enero de 2024 y el 31 de marzo de 2024 no se presentaron hechos relevantes que deban ser descritos en el presente informe.

**NOTA 37 – HECHOS POSTERIORES**

Para el periodo comprendido entre el 31 de marzo de 2024 y la fecha de emisión de los presentes estados financieros, no existen hechos a informar.